BIBLIOTHECA S. PAULO

EDIÇÃO DE HOJE
12 PAGINAS

CORREIO PAULISTANO

NUMERO DO DIA: $200
AOS DOMINGOS: $300
Telephones do "Correio Paulistano":
Redacção 2-6241
Superintendencia e redactor-chefe 2-0842
Escriptorio e esporte 2-0803
Publicidade e officinas 2-6242

Redactor-Chefe: ABNER MOURÃO
FUNDADO EM 1854
Superintendente: ANTONIO M. DE OLIVEIRA CESAR

ANNO LXXXV
Séde, Redacção e Administração RUA LIBERO BADARO' N.º 661
S. PAULO — Sexta-feira, 6 de Janeiro de 1939
Caixa Postal "D" End. teleg. "PAULISTANO" — São Paulo
NUMERO 25.409

O novo gabinete japonez em nada modificará a politica com relação á China

Os representantes da lavoura paulista regressam, hoje, do Rio

"VOLTAMOS ANIMADOS E INTEIRAMENTE SATISFEITOS", DECLARA, Á REPORTAGEM DO "CORREIO PAULISTANO", O DR. ALBERTO WHATELY — O GRANDE CONGRESSO DE FEVEREIRO PROXIMO, NESTA CAPITAL — PARADA E DESFILE AGRARIO EM HOMENAGEM AO CHEFE DA NAÇÃO — O GOVERNADOR DE MINAS GERAES SERÁ CONVIDADO A COMPARECER ÁS HOMENAGENS — O EMBARQUE, PELO "CRUZEIRO DO SUL", DOS LAVRADORES PAULISTAS

RIO, 5 (Da nossa succursal — pelo telephone) — Como é do conhecimento de todos, esteve no Rio, uma commissão de lavradores de São Paulo, que veio convidar o Presidente Getulio Vargas para um grande congresso e desfile agrario, que será realizado em São Paulo, em dia do proximo mez de fevereiro, como homenagem ao Chefe do governo, em virtude da assignatura dos grandes decretos, que vieram reerguer a economia agricola nacional. A commissão deixou São Paulo no dia 3, sendo acompanhada á estação pelo representante do sr. Interventor dr. Adhemar de Barros, que cumprimentou a commissão e apresentou votos de bôa viagem em nome do Chefe do governo paulista.

Procuramos ouvir, aqui, o sr. Alberto Whately, um dos membros da commissão e figura de grande prestigio em São Paulo. S. exc. informou-nos que essa commissão está composta das seguintes pessoas: — Bento de Abreu Sampaio Vidal, presidente da Sociedade Rural Brasileira; Flavio Rodrigues, presidente da União dos Lavradores de Algodão; Paulo Plinio da Silva Prado, presidente da Associação Citricola de São Paulo; dr. Caio Simões, presidente da Associação dos Lavradores de Café de São Paulo; Mario Rolim Telles, Luis Vicente Figueira de Mello, Alberto Whately, presidente eleito da Sociedade Rural Brasileira; Antonio Carlos de Arruda Botelho, director eleito da Sociedade Rural Brasileira; Samuel Chaves e Raul de Almeida Prado, membros da Associação dos Lavradores de Café, de São Paulo; Malta Cardoso, da Sociedade Rural Brasileira, e Plinio Adams, director da Sociedade Rural Brasileira.

O sr. Alberto Whately, proseguindo a sua palestra com o reporter do "Correio Paulistano", lembrou a audiencia que a commissão teve, esta tarde, com o sr. Presidente Getulio Vargas, declarando que foram acompanhados, nesta visita, pelo sr. Ministro Sousa Costa, sr. Sousa Mello, director da Carteira Agricola do Banco do Brasil, e pelos srs. Jayme Guedes e Noraldino de Lima, presidente e director do D. N. C., respectivamente.

A commissão foi apresentada pelo Ministro da Fazenda, tendo, em seguida, o sr. Mario Rolim Telles usado da palavra, para saudar o Presidente Getulio Vargas. O orador agradeceu a assignatura dos decretos que vêm restabelecer a prosperidade da

Dr. Alberto Whately

grande classe dos agricultores do paiz, e convidou, ao mesmo tempo, s. exc. para presidir o grande congresso agricola que será realizado na capital paulista, e a grande parada agraria em honra de s. exc. com o comparecimento e participação de todas as actividades agricolas do grande Estado. Desfilarão perante o Chefe da Nação os agricultores de café, algodão, citricolas, cereaes, criadores, etc., parada essa sem precedentes, até hoje, em nosso paiz, pois se mobilizará toda a população rural do Estado de São Paulo.

O reporter do "Correio Paulistano" indaga, então, se foram convidados outros elementos do governo.

— Sim, declara o sr. Alberto Whately. Estivemos, por duas vezes, no gabinete do sr. Ministro da Fazenda para esse fim, assim como no gabinete dos srs. Fernando Costa, Sousa Mello e Jayme Guedes. Todas essas altas autoridades accederam ao convite dos lavradores, declarando que, muito prazeirosamente, comparecerão a essa homenagem que será prestada ao Chefe do governo.

— Em que dia será realizado esse congresso?

O illustre sr. Alberto Whately, com a gentileza que o caracteriza, accrescentou:

— Pelo que nos informou o sr. Ministro da Fazenda, depois da segunda quinzena de fevereiro o sr. Getulio Vargas poderá designar a data da sua ida á capital paulista, onde lhe serão prestadas, muito justamente, as homenagens que merece pelo assignalado serviço que acaba de prestar á grande classe nacional.

— Volta a commissão satisfeita com as medidas?

— Estas medidas, adeanta o sr. Alberto Whately, inicialmente tomadas, satisfazem, plenamente, aos agricultores, pois a sua regulamentação que será publicada por todo este mez, irá completal-as. Os meus companheiros de commissão, assim como eu proprio, voltamos animados e inteiramente satisfeitos, com o que nos foi dado conhecer no contacto que tivemos com os srs. Sousa Costa e Sousa Mello.

— Quando voltam para São Paulo? interrogou, ainda uma vez, o reporter.

— Hoje, embarcam todos os membros da commissão pelo "Cruzeiro do Sul".

NA ESTAÇÃO DE ALFREDO MAIA

Grande numero de pessoas, de todas as classes sociaes, representantes dos Ministros de Estado e altas patentes do Exercito e da Marinha, compareceram á Estação de Alfredo Maia, para apresentar os votos de bôa viagem á commissão de lavradores paulistas. Falando á reportagem, o sr. Caio Simões e Mario Rolim Telles declararam estar enthusiasmados com a acolhida que tiveram nesta capital.

O CONVITE AO GOVERNADOR DE MINAS

A reportagem do "Correio Paulistano" apurou que os agricultores paulistas vão dirigir um convite ao sr. Governador Benedicto Valladares, para comparecer com os membros do governo do Estado mediterraneo e de todas as classes productoras de Minas, ás homenagens que serão tributadas ao Presidente Getulio Vargas.

Tambem o Interventor Manuel Ribas e o Secretario da Fazenda do Estado do Paraná, serão convidados.

FOI INSTALLADA, HONTEM, A SECRETARIA GERAL DA GUERRA

PRESENTES A' CERIMONIA, QUE SE REALIZOU NO SALÃO DE HONRA DO MINISTERIO DA GUERRA, ALTAS PATENTES DO EXERCITO E DA MARINHA — DISCURSO PRONUNCIADO PELO GENERAL EURICO DUTRA AO DAR POSSE DO NOVO CARGO AO GENERAL VALENTIM BENICIO

RIO, 5 (Da nossa succursal, pelo telephone) — Realizou-se, hoje, á tarde, no Ministerio da Guerra, a cerimonia da installação official da secretaria geral daquelle Ministerio. Esse acto, que se realizou no salão de honra, teve a presença de altas patentes do Exercito e da Marinha, varios addidos militares e grande numero de autoridades civis.

Presidiu a cerimonia, o Ministro da Guerra. O general Valentim Benicio da Silva, nomeado pelo governo para occupar esse posto, fez um discurso mostrando as finalidades desse novo orgam da administração publica. Logo após, empossado o novo titular, o general Eurico Dutra, proferiu a seguinte oração, que foi bastante applaudida:

"Installa-se, hoje a secretaria geral do Ministerio da Guerra, creada pelo decreto-lei n.º 297, de 16 de fevereiro ultimo, que deu nova organização aos orgams de direcção desse Ministerio. Até o advento dessa lei a estructura do Ministerio da Guerra apresentava algumas falhas sensiveis que contribuiam para que não mais computasse aos modernos interesses do apparelhamento militar do paiz.

A inexistencia de alguns orgams de preparação, de execução e de controle, trabalhando á disposição immediata do Ministro, figurava como uma das mais importantes lacunas da nossa organização que a nova lei procurou corrigir. E' assim que, de ha muito, vinha sendo reclamada uma repartição que centralizasse todas as questões administrativas do Exercito, e que, ao mesmo tempo, tomasse a si o encargo de estudar e resolver um grande numero de assumptos de caracter subsidiario até então da attribuição directa do Ministro, e desembaraçasse, por outro lado, o Estado Maior de quaesquer cogitações de ordem administrativa e disciplinar, para que este pudesse preoccupar-se, inteiramente, com sua funcção precipua de preparar os elementos de decisão do governo, no que concerne á organização, mobilização, instrucção e apparelhamento do Exercito.

Essa nova repartição — a secretaria geral do Ministerio da Guerra — subordinada, directamente, ao Ministro, apparece, assim, em nosso organismo militar, com finalidades bem definidas. Não se trata, pois, de fazer uma experiencia, nem a sua fundação foi inspirada pelo desejo de copiar ou adoptar qualquer instituição congenere de outros exercitos. O seu regulamento fixa, com clareza, as suas attribuições: orienta e coordena todos os orgams administrativos do Ministerio da Guerra; trata, por delegação do Ministro, de todos os casos que interessam á administração do Exercito; estuda as questões referentes aos trabalhos orçamentarios; dirige aos serviços do contencioso administrativo; despacha os documentos que encontrem apoio em lei ou regulamentos existentes e dispensem novas deliberações do Ministro. Os trabalhos orçamentarios constituem, por si só, incumbencia importante desse orgam. Até hoje, a elaboração dos orçamentos do Ministerio da Guerra vem sendo calcada em dados incompletos. Impõe-se que a elaboração dos orçamentos do Ministerio da Guerra seja calcada em dados completos que inspirem toda confiança, e isso nem sempre tem sido conseguido. No decurso de cada exercicio financeiro, tem sido verificadas, constantemente, deficiencias de dotações, que exigem a solicitação periodica de creditos supplementares, emquanto que outras sub-consignações apresentam saldos inesperados. E' de esperar que com as novas medidas adoptadas, isso não mais se verifique.

Para exercer o cargo de secretario geral, houve por bem o sr. Presidente da Republica escolher o nome do general de Brigada Valentim Benicio da Silva. Congratulo-me com s. exc. por esse acertado acto. O general Benicio, nos commandos que ha exercido em situações as mais diversas e nas importantes commissões que tem desempenhado, adquiriu uma larga experiencia, que lhe assegura o exito no trato de todas as questões militares, assim como o conhecimento exacto das nossas possibilidades, sobre todos os aspectos, e das necessidades primordiaes do Exercito. Demais, para mim, em particular, amigos que somos de longa data, habituados ao trabalho em commum, felicito-me por tel-o ao meu lado, certo de que sempre encontrarei nelle um collaborador dedicado e efficiente. O mais completo entendimento e a mais perfeita unidade de vistas, condições primordiaes exigidas para o exercicio dos cargos que desempenhamos, posso, desde já, asseverar que existirá entre nós. Tenho, pois, a satisfação de declarar installada a secretaria geral do Ministerio da Guerra, e empossado, no cargo de secretario, o general Valentim Benicio da Silva".

A AGENCIA "DOMEI" DIVULGA OS NOMES DOS TITULARES DO MINISTERIO ORGANIZADO PELO BARÃO HIRANUMA — PONTOS ESSENCIAES DA POLITICA QUE O EXERCITO NIPPONICO ESPERA DO GOVERNO RECEM-EMPOSSADO — A REPERCUSSÃO DA CRISE NO EXTERIOR

Principe Fuminaro Konoye

TOKIO, 5 (H.) — Contrariamente ao que esperavam os circulos politicos, a lista de membros do novo ministerio, dá ao gabinete um caracter menos accentuado para a direita. A permanencia do principe Konoye, que é um elemento moderado muito importante, assegurará a continuação politica estabelecida em 22 de dezembro proximo passado. A sahida do general Suetsugu, principal organizador do "Partido Unico", foi bem recebida por todos os partidos. O novo primeiro ministro, barão Hiranuma, parece ter tido a preoccupação de diminuir o numero de membros do gabinete, com a accumulação de tres pastas: Interior, Justiça e Communicações. Apesar da etiqueta nacionalista, o gabinete parece ter uma côr absolutamente neutra. Os circulos financeiros, entretanto, receberam com desconfiança a exclusão do sr. Ikeda da pasta das Finanças, precisamente no momento em que o paiz tem de enfrentar uma situação difficil. O novo ministro das Finanças, sr. Inkakatari, é considerado um technico em finanças e parece ter a mesma envergadura que o seu antecessor.

General Seishiro Itagaki

Finalmente, quanto á politica na China, acredita-se que nenhuma modificação será feita pelo actual gabinete. O barão Hiranuma e seus predecessores, quanto a isso, estão de inteiro accôrdo. O principe Konoye declarou aos jornalistas que havia mantido longa conferencia com o seu successor e, quanto á politica na China, haviam falado com "inteira liberdade e maxima franqueza".

A ORGANIZAÇÃO DO GABINETE, SEGUNDO A AGENCIA "DOMEI"

TOKIO, 5 (H.) — Não são, ainda, conhecidos, officialmente, os nomes dos membros do novo gabinete.

A Agencia Domei, porém, assegura que o Ministerio ficará assim constituido:

Presidente, Kuricho Hiranuma; Negocios Estrangeiros, Arita; Finanças, Totato Ishiwatari; Agricultura e Florestas, Sakurauchi; Caminhos de Ferro, Yonazo Maida; Guerra, tenente-general Seishiro Itagaki; Marinha, almirante Yonai; Interior, Hivose; Educação, Cadeo Araki; Commercio, Yoshiaki Hatta; Ministro sem pasta, principe Konoye.

Consta que o principe acceitou a presidencia do Conselho Privado.

ORIENTAÇÃO INFLEXIVEL

TOKIO, 5 (T. O.) — O novo ministro-presidente, barão Hiranuma, após o juramento dos novos titulares, declarou que a politica japoneza, afim de terminar o conflicto na China, proseguirá invariavel e inflexivelmente.

A nação — accentuou elle — vê-se assoberbada de situações difficeis, mas se o povo se mantiver unido e apoiar o governo, a batalha finalizará a favor do Japão. Chegou o momento para se reforçar os esforços nacionaes.

O ministro-presidente declarou que está disposto a eliminar todos os obstaculos que surgirem, afim de levar avante a acção iniciada pelo governo anterior.

O ministro da Guerra, general Itagaki, frisou que o Exercito tudo fará para lograr o fim anhelado afim de pôr termo ao conflicto na China, de accordo com as normas approvadas pelo imperador.

GOVERNO DE CONCENTRAÇÃO NACIONAL

TOKIO, 5 (T. O.) — O imperador approvou, hoje, a lista ministerial apresentada pelo barão Hiranuma, cujos componentes prestaram compromisso immediatamente.

O novo gabinete constitue um governo de concentração nacional e conta com o apoio do povo nipponico, principalmente da parte daquelles que se acham filiados ao movimento ideologico "Grande Japão-fascista".

Dos antigos membros do governo demissionario presidido pelo principe Konoye, permanecerão em seus postos, além do ex-presidente, que participará do Conselho como presidente do Conselho Secreto de Estado, o ministro Itagaki, titular da Guerra; o ministro Arita, da pasta do Exterior; Yonai, da Marinha; Shiono, da Justiça, e Araki, da Pasta dos Cultos.

Foi nomeado novo ministro das Finanças, cahindo a escolha na pessoa do ex-ministro de Beneficencias, sr. Kido. Tomam parte no novo governo, os chefes dos Partidos Seiyukai e Minseito, respectivamente Maeda e Machida, nas pastas das Estradas de Ferro e Agricultura.

A Carteira da Economia foi outorgada ao ex-titular das Colonias, sr. Hata.

A POLITICA QUE O EXERCITO ESPERA DO NOVO GOVERNO

TOKIO, 5 (R.) — Segundo informa a Agencia Domei, o tenente-general Itagaki, em entrevista que teve esta manhã, com o barão Hiranuma, depois de acceitar a pasta da Guerra, declarou que o exercito espera do novo primeiro Ministro a politica seguinte:

1.º — applicação na questão chineza das decisões da Conferencia Imperial de 22 de novembro;

Almirante Mitsumasa Yonai

2.º — estabelecimento, no terreno militar, de um programma de defesa e de rearmamento "para fazer face á situação urgente no Extremo Oriente";

3.º — reforço das relações com a Italia e com a Allemanha;

4.º — no dominio da politica interna, intensificação do movimento de mobilização espiritual;

5.º — no dominio economico, augmento da producção e luta contra a baixa do commercio exterior.

"A attitude do exercito, diz o "Asahi Shimbun", será o barometro que permitte prever as possibilidades de vida do novo governo. O exercito não impoz nenhum Ministro ao chefe do gabinete. Está e continuará indifferente á politica".

ALTOS POSTOS JA' OCCUPADOS PELO BARÃO KICHIRO HIRANUMA

TOKIO, 5 (H.) — O barão Kichiro Hiranuma, novo presidente do Conselho, nasceu em Okayawa, cidade do Japão central, de uma antiga familia de guerreiros samuraes, em 1865, época em que o Japão passava sem transição do feudalismo á moderna civilização.

Iniciou sua carreira publica como magistrado e, galgando todos os postos, chegou a ser presidente da Côrte Suprema. Em 1911, foi nomeado vice-Ministro da Justiça no gabinete Saionji. De 1912 a 1921, exerceu as funcções de procurador geral. Em 1923, occupou a pasta da Justiça no gabinete Yamamoto. Em 1924, foi nomeado membro do Conselho Privado do Imperador e, em 1926, vice-presidente desse conselho, dignidade essa que o afastou da politica activa, por isso que a Constituição japoneza declara que essa instituição está acima de todos os partidos. Nesse cargo, fundou a organização nacionalista "koukouhonsha", que se tornou o centro da ideologia reaccionaria tradicionalista. Nessa época, o nome do actual presidente do Conselho começa a ser conhecido pelo povo. Em 1932, seu nome surge como o indicado para substituir o primeiro Ministro Dinukai, assassinado pelos seus adversarios politicos. Em fevereiro de 1936, os militares rebeldes acceitaram a indicação de seu nome, entre outros, para a presidencia do Conselho.

PRENUNCIO DE NOVAS CONQUISTAS TERRITORIAES

WASHINGTON, 5 (H.) — A escolha do barão Kichiro Hiranuma, representante das tendencias fascistas, para formar o novo gabinete nipponico é considerada, nos circulos diplomaticos americanos, recurso indispensavel ao proseguimento da guerra na China e prenuncio de novas conquistas territoriaes.

Segundo os mesmos circulos, a applicação de sancções economicas contra o Japão seria, actualmente, mais efficaz do que nunca, e, ao mesmo tempo, justificada pela attitude discriminatoria do Japão contra os interesses dos Estados Unidos na China, em particular, e no Extremo Oriente, em geral. De facto, a actual campanha nipponica cortou as communicações entre Cantão, Hong Kong e o interior da China.

Em certas espheras corre que não causaria surpresa se o embaixador Joseph Grew, de accordo com a energica politica recommendado pelo presidente Franklin Roosevelt, fosse chamado a Washington.

SEM GRANDE ENTHUSIASMO

TOKIO, 5 (H.) — A opinião publica, segundo dizem os jornaes, acolheu o novo gabinete sem grande enthusiasmo. Acredita-se que o governo proseguirá na politica iniciada pelo principe Konoye, com tendencias mais accentuadas para a direita, sem, todavia, assumir caracter fascista. A imprensa accrescenta que o Barão Hiranuma, depois da dissolução da "Kokuonnska", perdeu a qualidade de lider fascista e está, actualmente, integrado na idéa nacionalista, graças á experiencia de sua edade avançada e ao longo convivio no Conselho Privado, onde manteve contacto permanente com a Côrte Imperial.

Verdadeiramente triumphal a excursão do sr. Edouard Daladier através da Tunisia

INDISCRIPTIVEL O ENTHUSIASMO POPULAR PELA CHEGADA DO MINISTRO FRANCEZ A SOUSSE E SFAX — OS ITALIANOS RESIDENTES NAQUELLE PROTECTORADO ENTREGAM UMA REPRESENTAÇÃO AO CONSUL GERAL DA ITALIA, RECLAMANDO CONTRA AS VIOLENCIAS A QUE ESTÃO SUJEITOS

SOUSSE, 5 — (De Edmond Cartier — Da Agencia Havas) — O trem presidencial chegou em pleno centro da cidade, deante da séde da Municipalidade ás 13 horas e 15. O acolhimento reservado ao sr. Edouard Daladier foi verdadeiramente triumphal. Em toda a cidade reinava excepcional animação. Aos habitantes da chamada "perola do Sahel" juntavam-se numerosos francezes e indigenas vindos de todas as localidades proximas. Notabilidades, caids, cheiks, vindos de regiões afastadas como Kairuan ou Chala, misturavam-se á multidão local.

Já ás primeiras horas do dia as ruas estavam cheias de enthusiastica massa popular. A immensa praça Pichon, limitada de um lado por fortificações e do outro pelo mar, parecia estar em verdadeiro estado de sitio. As tropas mal logravam conter o povo na praça onde devia chegar o presidente Daladier. As tribunas levantadas para as altas autoridades locaes estavam repletas. Foi nessa atmosphera que o sr. Daladier e membros da sua comitiva desceram do comboio especial, sob acclamações de francezes e arabes, a que se juntaram membros das colonias britannicas, malteza, italiana. Todos traziam á lapella ou nos trajes tradicionaes insignias com as côres francezas.

O ENTHUSIASMO POPULAR

SOUSSE, 5 (H.) — Dois comboios em que viajavam o sr. Daladier e os membros de sua comitiva chegaram a esta cidade ás 13 horas e 30 minutos em meio ao enthusiasmo popular. Numerosas crianças, agitando milhares de bandeiras tricolores, gritavam: Viva a França! Viva Daladier!

O presidente do Conselho foi saudado por todas as notabilidades indigenas e autoridades civis e militares.

SFAX RECEBE O ILLUSTRE ESTADISTA FRANCEZ.

SFAX, 5 — (Louis Lievre — Da Agencia Havas) — Ao momento em que o sr. Edouard Daladier e membros da sua comitiva chegavam á esplanada da estação, as bandas militares executaram a Marselheza e o Hymno Beilical, ouvidos por todos os presentes em attitude de perfeita immobilidade. Logo depois a alegria popular não conheceu mais freios.

O presidente do Conselho sauda a bandeira do regimento formado na esplanada e em seguida percorre a pé a vasta avenida sob incessantes acclamações de milhares de sfaxianos. A manifestação attinge taes proporções que o sr. Daladier não logra occultar a sua emoção, e multiplica os gestos de agradecimento.

Ao regressar á estação o chefe do governo recebe no caid local um ramo de oliveira de prata, symbolo de união e de paz. Ao agradecer a lembrança e as palavras então pronunciadas pelo caid, o sr. Daladier disse: "Tenho o prazer de accentuar que aqui ouvi mais uma vez a palavra exacta, como aliás tem acontecido por varias vezes neste paiz. Declarastes que desejaes a união e a paz. Respondo-vos que esses são tambem os sentimentos da França inteira. A França quer a união de todos os seus filhos. Quer a paz em todos os paizes que vivem á sombra do pavilhão francez. Mas não teremos a paz senão na medida em que nos mantivemos fraternalmente unidos. Tal é o lemma da cidade de Metz que acabastes de citar por singular coincidencia: — Quem quizer a paz fóra das suas fronteiras deve começar por ter a paz interna afim de que a faça respeitar pelas demais nações. Como francez, tenho o orgulho de ver que comprehendestes a mesma formula. A França — como sabeis — não quer nenhum predominio pela servidão dos demais povos. Deseja somente unil-os dentro de uma collaboração que constitue a base da politica da França e da Tunisia".

A allocução improvisada pelo presidente do Conselho foi acompanhada com o maior interesse por grande massa popular. Todos os presentes repetiam em rythmo compadassado "Da-la-dier".

A's 10 horas o presidente do Conselho tomou o trem que partiu immediatamente com destino a El Djem.

REPRESENTAÇÃO DOS ITALIANOS RESIDENTES NA TUNISIA CONTRA AS VIOLENCIAS QUE TÊM SOFFRIDO

ROMA, 5 (H) — A Agencia Stefani publica a ordem do dia que os representantes das associações italianas da Tunisia entregaram ao consul geral da Italia em Tunis. Depois de confirmar os votos dos italianos residentes na Tunisia sobre "a intangibilidade dos nossos direitos imprescriptiveis sanccionados pelos tratados em vigor", o documento protesta contra "as provocações e as violencias" que os italianos têm soffrido até agora, a despeito da calma e disciplina em que se têm mantido. Deplorando,

(Continua na 2.ª pagina).

Chega, hoje, ao Rio, o corpo do dr. João de Castro Prado

RIO, 5 (Da nossa succursal, via Vasp) — Causou o mais vivo e profundo sentimento de pesar o fallecimento do dr. João de Castro Prado, nos Estados Unidos, onde fôra em tratamento de saude. Figura de larga projecção na politica paulista e nas classes conservadoras do grande Estado, sua morte repercutiu, dolorosamente, na sociedade, de São Paulo e da Capital Federal, onde contava com numerosos e dedicados amigos.

Acompanhado da senhora Carmelita Aranha de Castro Prado e da senhorita Maria Albertina, esposa e filha do morto, o corpo do dr. João de Castro Prado chega, amanhã, ás 9 horas, pelo "Southern Prince". Para esperal-o no Rio, chegaram, hoje, pelo primeiro avião da "Vasp", os srs. Plinio de Castro Prado, Daisy W. de Castro Prado, Francisco Queiroz Ferreira, director do Banco Nordeste, e o filho do morto Rocio de Castro Prado, estudante na capital paulista, que acompanharão o corpo do sr. João de Castro Prado até Santos.

PLANO SUPERIOR DE CREDITO

RIO, 5 (Da nossa succursal, pelo correio) — Sob o titulo acima publicou o "Correio da Noite" o seguinte commentario:

"Um decreto do governo paulista veio introduzir innovações no apparelho de suas caixas economicas. Ratificando o proposito de canalizar os depositos das caixas autonomas para o Banco do Estado, esse decreto lhes dá fins reproductivos, economicos, de amparo á pequena lavoura, e, em geral, aos pequenos proprietarios, commerciantes e outros. O decreto procura amparar os que realmente cream e fomentam a riqueza agricola do Estado. Não apenas os grandes fazendeiros, mas os sitiantes humildes, os colonos que se fazem proprietarios, em consequencia do fraccionamento de extensas fazendas, vendidas em lotes.

Os grandes bancos, como se sabe, só admittem em suas transacções nomes conhecidos, firmas consagradas e estaveis, que apresentem garantias consideraveis. O decreto estabelece, justamente um systema de notas promissorias em que os emittentes sejam pelo menos tres pequenos agricultores ou criadores, ou de multiplas notas promissorias com o aval dos interessados no convenio de tres ou mais emittentes. Em outras palavras: uma fórma de induzir os sitiantes, colonos, trabalhadores, commerciantes, á adopção de um systema cooperativo que lembra logo as caixas Raffeisen, tão populares e fortes na Allemanha.

Abre-se, assim, caminho a um plano superior de credito, correspondente aos niveis mais altos do progresso humano."

NÃO HAVERA', ESTE ANNO, CARNAVAL OFFICIALIZADO PELA PREFEITURA

Já ha algum tempo a reportagem acreditada junto ao gabinete do sr. Prefeito da capital estava informada de que s. exc., no presente anno, pretendia não subvencionar as sociedades carnavalescas, durante o reinado de Momo, como se fizera nos ultimos annos.

Entretanto, não havia nenhuma communicação official neste sentido. Hontem falando á reportagem, o dr. Prestes Maia confirmou aquellas informações, de modo que no presente anno não haverá o carnaval officializado. Apenas, será melhorada a illuminação nas ruas centraes.

UMA REPORTAGEM NA ITALIA

XXVI

O DUCE

ABNER MOURÃO

Cahia a tarde da segunda-feira, 7 de novembro, quando, de volta da longa excursão pelo Agro Pontino, os jornalistas entraram no Palacio Venezia, onde, por vezes, a guarda é dada por meninos das formações fascistas da juventude, sobraçando o fuzil e firmes no seu posto como soldados experientes. Galgada a escadaria, no primeiro salão, que atravessamos, a attrair, a deter infinitamente os olhos, na sumptuosidade da sua composição e das suas côres, ha um "Julgamento de Paris", de Veronese. E logo verificamos que, á semelhança de todos os bellos palacios romanos, o Venezia é qual precioso Museu.

Está comnosco o dr. Renato Checchi e aguardam-nos, para as apresentações, o Ministro Alfieri, da Cultura Popular e o Ministro Rocco. A este, porque os companheiros já me houvessem encarregado de saudar o chefe do governo, exprimindo a nossa satisfação pelo muito que haviamos visto, pergunto como proceder e se ha algum protocollo. Rocco sorri e responde: — Protocollo, protocollo, não ha. Conduza V. as coisas como lhe aprouver, utilizando-se do curso natural da entrevista...

Havia tambem a entrega do livro do Presidente Getulio Vargas.

Na ante-sala onde nos encontramos um quadro a oleo nos mostra o Duce de dorso nu', robustamente ceifando trigo. E, em conversa, o Ministro Alfieri nos conta que, pilotando um avião e subindo a quatro mil metros de altura, Mussolini fizera, naquelle dia, uma excursão á Pescara.

Mas, abre-se a porta e eis-nos introduzidos no salão de trabalho do chefe do governo.

* * *

E' um comprido salão que com os demais contrasta por se achar desprovido de moveis e ornamentos. Apenas no fundo, junto á ultima janella e recebendo, como convem, luz lateral esquerda, apparece a vasta mesa de trabalho, alastrada de livros e papeis. E' a esta janella, pude observal-o, que, quando se interrompe por um momento, Mussolini chega, no gesto espontaneo e simples do homem que repousa do seu duro e constante labor numa fugitiva contemplação da gloria da luz e da belleza do mundo que, uma e outra, não faltam em Roma.

Mussolini abandona a mesa, dá alguns passos ao nosso encontro e as apresentações são feitas. A seguir se interessa pelo jornal de cada um e pergunta pela viagem, o desembarque, as excursões e visitas já realizadas. E eis-nos postos inteiramente a vontade por este acolhimento desartificioso e cordial.

Estamos na frente de um homem de estatura média e de excellente compleição physica, que o fardamento põe em relevo. A sua grande expressão de energia está nas linhas do rosto, accentua-se no maxillar. Na testa espaçosa e bem lançada fulge a intelligencia. Mas o olhar, o claro e penetrante olhar adoça estas expressões de vontade e energia. A sua irradiação nos traz um reflexo de consciencia recta, de coração bem formado, de comprehensão humana. A voz é de timbre vigoroso e agradabilissimo, na precisa e elegante articulação de todas as palavras.

Falando varias linguas Mussolini conhece o portuguez e o lê sem difficuldades. Apenas, por falta de opportunidade, nunca se fez o habito de se exprimir na nossa lingua. Depois de apurar, porém, que dos presentes todos compreendem o italiano e alguns o falam, elle mesmo estabelece que empregue cada um a propria lingua para que todos se entendam perfeitamente. E assim corre a nossa entrevista.

Damos varias impressões e, quando se allude á Pompeia, o Duce manifesta confiança e enthusiasmo pelas excavações de Herculanum, cuja intensificação ordenou, como capazes de revelarem thesouros ainda maiores da antiguidade.

— Mas ainda não vi o programma que fizeram para os senhores! exclama.

Immediatamente lh'o estende o ministro Alfieri, em varias folhas dactylographadas. Depois de o examinar Mussolini esboça um sorriso e tem uma pilheria:

— Dir-se-ia que os senhores vieram á Italia principalmente para jantar...

E' que, cada dia, realmente, termina por uma linha assim: "Pranzo offerto dal"...

Mas, a seguir, gaba, a serio, o programma, no restituil-o ao ministro, assignalando que foi bem organizado, que nelle ha tudo: o passado, o presente, as instituições da cultura, as obras do regime, o interesse turistico. E voltando-se para nós:

— Desejam os senhores dizer-me alguma coisa?

Chegára a minha vez, e os companheiros naturalmente me designam com os olhos. Transcrevo o resumo, feito depois, das palavras ali improvisadas por quem, levado pelas necessidades de trabalhosa vida, tem frequentado todas as tribunas, mas, inimigo pessoal da rhetorica, morrerá sem fazer um discurso:

Abner Mourão, falando em nome dos companheiros, salientou, em primeiro lugar, que Lycurgo Costa era portador do livro do Presidente Getulio Vargas, com dedicatoria autographa ao Duce, cujos cinco volumes resumem toda a notavel obra de governo que o Chefe da Nação brasileira vem empreendendo.

A seguir frisou que todos os jornalistas brasileiros conhecem a acção do Duce desde os seus antecedentes e primordios e no seu incessante e energico desenvolvimento. Faz referencias á importancia que essa obra tem para o mundo, como primeira, decisiva muralha opposta á onda bolchevista. Na sua origem portugueza o Brasil é um paiz de estirpe latina, sobre o qual paira, na cultura e nos sentimentos, uma luz mediterranea. Por isso directamente lhe toca quanto fôr feito na defesa de uma civilização commum.

Passa em revista as grandes realizações do regime, que deu á Italia um imperio e lhe assegurou o grande lugar que tem de occupar no mundo, realizações que aos jornalistas já fôra dado observar de perto.

Termina exprimindo a commoção e a satisfação de todos por se acharem em contacto com o homem magnifico que tanto tem feito, não só pela patria, mas pela civilização e pela humanidade.

Mussolini por vezes semi-cerrava os olhos e se inclinava ligeiramente para trás, ouvindo com attenção profunda. Não lhe escapa, bem o pudemos notar, o sentido de uma unica syllaba do portuguez. E nitida e gentil foi a sua resposta:

Mussolini agradeceu calorosamente a offerta do Presidente Getulio Vargas. Com carinho tem acompanhado o desenvolvimento da sua obra de governo, onde tudo se orienta no sentido de fortalecer a unidade, defender as tradições e fomentar o progresso do paiz immenso que é o Brasil. Ia percorrer o livro com interesse e certo ainda de que com proveito.

Fez ao Brasil referencias justas, denunciadoras de um conhecimento real do nosso paiz. Augurou-lhe esplendido futuro, não só pela extensão e possibilidades, como ainda pela notoria vitalidade. Os paizes onde se nasce são os que vão para frente.

Recordando as nossas origens do nobre e vigoroso povo de navegadores, que é o portuguez, frisa que na verdade somos de estirpe latina, poder-se-ia mesmo dizer romana. E depois das origens, referindo-se a S. Paulo e á contribuição do trabalho italiano para a vida do Brasil e chegando até ás sancções, de que nos recusamos participar, poz em destaque o valor e a força das affinidades existentes entre as duas patrias distantes.

Regosijou-se pela visita dos jornalistas, que assim verificariam o que de idiotas têm as allegações produzidas no estrangeiro contra o fascismo. Não deseja a Italia intrometter-se em negocios alheios, mas tambem não admitte interferencias naquelles que só lhe dizem respeito.

Agradecendo a visita e insistindo no louvor do Brasil disse que nada tinha a suggerir, a propriamente pedir aos jornalistas. Exprimia apenas o voto de que os homens que vivem de penna na mão para servir ao seu paiz e aos grandes interesses humanos, quando tivessem necessidade e opportunidade de se referir á Italia, contassem apenas com verdade o que nella haviam visto.

Correra o tempo e deviamos nos despedir. Mas Agrippino Grieco ponderа que, havendo nós feito tantas photographias, não tinhamos uma com o Duce. E Mussolini graceja:

— Não me opponho. Estarei ao lado dos senhores sempre com prazer. Apenas para a photographia falta aqui neste momento o principal, que é o photographo...

E a uma interrogação sua o ministro Alfieri informa que, chamado por telephone, um photographo do Instituto Luce chegará rapidamente.

— Pois se os senhores concordam em esperar...

* * *

Tempo havia. Escurecera, porque, pelo outomno, já a noite chega cedo á Europa. Mas só ás 20,30 horas teriamos de comparecer ao jantar offerecido pelo Centro Italiano de Estudos Americanos e a Associação Amigos do Brasil. Concordamos todos em esperar.

E assim foi feita a photographia dos jornalistas brasileiros em companhia do homem de governo que deu á Italia um imperio.

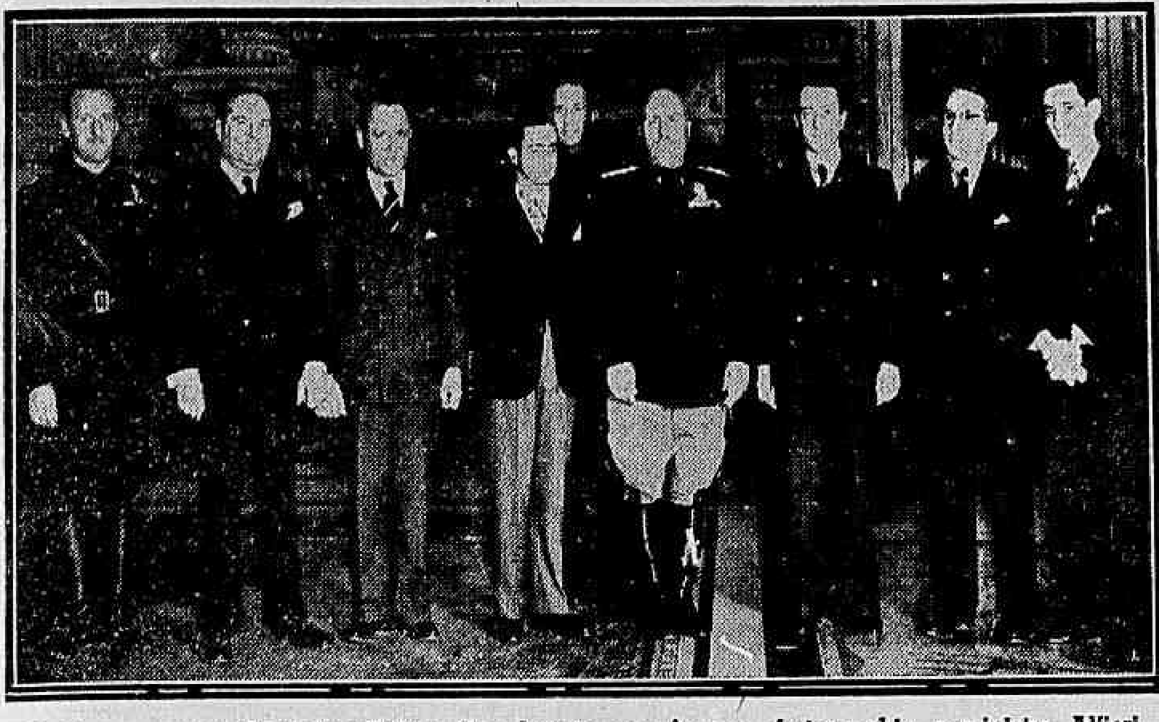

O Duce e os jornalistas brasileiros. Egualmente se vêm na photographia o ministro Alfieri e o dr Renato Cecchi

OS MAGOS...

LELLIS VIEIRA

Falemos hoje da Epiphania do Senhor, Dia de Reis, reproduzindo a explicação de Goffiné:

"A Egreja celebra hoje tres manifestações do Filho de Deus: a primeira, no seu baptismo, quando o Espirito Santo sobre Elle baixou em forma de pomba e ouviu-se uma voz a dizer: "E' este meu Filho amado, em quem tenho posto toda a minha complacencia"; a segunda, nas bodas de Caná, onde operou Christo, seu primeiro milagre, mudando a agua em vinho, á vista do que os discipulos n'Elle acreditaram; a terceira foi a sua revelação aos gentios, na pessoa dos Magos que o foram adorar.

Muito antiga é a celebração simultanea destes tres acontecimentos; sobresae porém a adoração do Salvador recem-nascido, pelos magos, dando origem ao nome de Festa dos Reis sabios que se chamavam Melchior, Gaspar e Balthazar". Elles sahiram dos seus thronos e guiados pela Estrella do Oriente encaminharam-se rumo a Belem, prostrando-se deante do Menino-Deus, com incenso, ouro e myrrha. Estes episodios são muito sabidos, mas nunca é demais repetil-os, porque ha por ahi muito "maillot avec oui jambe de fúera", que não sabe patavina de tradição e só pensa na unha pintada e outros animaes ferozes... Lembramo-nos nós, os velhos do tempo do onça, das saudosas noites de hoje, passadas festivamente nos lares ou percorrendo as ruas da cidade "tirando reis"...

"Era no outono quando a imagem tua, á luz da lua, seductora eu vi"... Recitava-se com a "Dalila" ao piano, brincando-se de prenda até á hora da ceia: "lá vae uma barquinha carregada de..." E os olhos eram scismadores sob tons amorenados de brasileira, e a elegancia de donaire em colletes afinando a cinta, tinha a expressão dos lagos enluarados em noites de silencio e recolhimento. E as côres roseas eram naturaes, romãs que se abotoavam em primaveras festivas, pecegos de setim nas faces transparentes... Nada de tinturaria Mascigrande no rosto, nem pinceladas rubras de battons gritantes, nem riscos de nankim nas pestanas sobrias. O andar era um rythmo harmonico de quem pisa direito sobre sapatos razoaveis, e não esse bamboleio de junco flexivel sem segurança de saltos-arranha-céo! E tiravam-se sortes e se cantavam modinhas:

Bem sei que tu me desprezas...

. . . .

A' sombra de enorme e frondosa mangueira...

. . . .

Lagrima celeste, perola do mar...

As dansas tinham a compostura do fraque e da gravata branca, com as reverencias da valsa militar, da mazurka dolente, da habanera langorosa e do schottish elegantissimo. Não era o estupor desconjuntado desse samba sordérrimo, monumento de imbecilidade na letra e de selvageria na musica. Nem o monstruoso fox-trot, rheumatico, manquitolando passos hemiplegicos com rythmos de São Guido! Serviam nas bandejas de prata, bombocados amarellinhos, puxa-puxa, bala de estalo, pé de moleque, furrundum e jurupiga.

As conversações giravam innocentemente sobre tipiti, colheita de milho, missa aos domingos, retrêta no jardim, um ou outro namorico trololó de massada. Emquanto hoje as prosas se desenvolvem nas maiores hostilidades de invejas e despeitos, revoltas e imprecações:

— Fulano é um patife muito grande, não me arranjou o emprego que eu lhe pedi...

— Beltrano tem é muita sorte. Burro como é, não se compreende que seja tão beneficiado pelas bôas posições...

— Sicrano vive bem mas sabe Deus quanta humilhação. Satrapa!

Aquella cordialidade de outras éras está desapparecendo dos habitos contemporaneos para surgir uma especie de odio permanente nas almas insatisfeitas e nos corações rebellados!

Appella-se no Dia de Reis ás criaturas irritadas, que se eduquem, que se amainem, que se controlem, que se refreiem, que se mantenham em attitudes finas e elegantes, que se afidalguem entre si, que se ennobreçam na delicadeza do trato, na cordura suave, que não mettam os pés pelas mãos, que não intriguem, que não injuriem, que não magoem, que não firam, que não molestem, que não calumniem! Sejam bôas, razoaveis, tolerantes, e não estrilem nem augmentem as dores e padecimentos alheios. Amae-vos uns aos outros! Com os seiscentos mil diabos, se a vida compreendida camaradamente, já é um martyrio de tristes desillusões, porque havemos de amargal-a ainda mais, com a ruindade e a macreação? Numa palavra:

Sejamos intelligentes, vivendo como noutros tempos!

BENEDICTO OCTAVIO

Transcorre, hoje, o 11.º anniversario do fallecimento do poeta e escriptor campineiro, Benedicto Octavio.

Benedicto Octavio foi "uma das mais robustas individualidades literarias que o Estado de São Paulo produziu, um dos maiores poetas campineiros, estrella de refulgente brilho no céo da literatura patria, o vate de alma cheia de fé e toda impregnada de bondade".

No dizer do fallecido jornalista campineiro, Leopoldo Amaral, foi Benedicto Octavio funccionario municipal, distincto, correcto cumpridor de seus deveres; competente cultor da historia de Campinas, criatura que, não obstante a sua pobreza material, tanto soube engrandecer, pelo talento, o nome de nossa terra.

Soube bem o historiador campineiro occupar o escasso tempo que lhe sobrava e, tendo removido as difficuldades que se apresentavam ao seu pendor pelas bellas letras, logrou, bem cedo, realizar uma obra das mais valiosas.

Seus meritos foram tantos que o levaram, apesar da sua peculiar modestia, a ter assento entre os membros da Academia Paulista de Letras, a obtenção da menção honrosa no grande concurso realizado na Bahia, findo o qual foi admittido como membro do Instituto Historico daquelle Estado. Foi jornalista vigoroso, tendo exercido funcções no "Correio de Campinas", no "Mensageiro", na "Gazeta de Campinas", na "A Tribuna", sendo que, neste ultimo, dedicou os ultimos esforços e, pela insidiosa molestia, foi colhido em plena luta.

A nota caracteristica da vida de Benedicto Octavio firma-se na sua profunda modestia e no seu grande coração. Foi de uma bondade extremada; o seu lar, de pobre e modesto escriptor, foi ninho acolhedor de orphams, os quaes elle criou e educou. Na vivenda do poeta caridoso, não só tiveram acolhida os esquecidos e orphams mas, tambem, aquelles que necessitavam do pouco que possuia.

Regressam ao Brasil os membros da delegação brasileira á Conferencia de Lima

LIMA, 5 (H.) — A bordo do paquete "Santa Barbara" embarcaram de regresso ao Brasil a senhora Rosalina Coelho Lisboa Miller, o sr. Edmundo da Luz Pinto e o embaixador Hildebrando Accioly, esposa e filho. Outros membros da delegação brasileira á Conferencia Pan-Americana, entre os quaes o sr. Carlos Celso de Ouro Preto, viajaram de avião.

D. JOSE' GASPAR

Faz annos, hoje, o sr d. José Gaspar de Affonseca e Silva, bispo da Barca.

S. exc. revma., ao ser sagrado antistite da Egreja, recebeu a investidura de bispo auxiliar da Archidiocese de São Paulo, indo servir junto ao saudoso d. Duarte Leopoldo e Silva, que, velho e doente, teve nelle um grande e leal collaborador.

D. José Gaspar

O que foi a acção desenvolvida por d. José Gaspar, nesse alto e delicado posto, sabe, de sobra, o povo de São Paulo, cuja sympathia e admiração o joven e illustre prelado soube, logo de inicio conquistar — sympathia e admiração geraes. D. José Gaspar imprimiu, ao seu apostolado, um novo sentido, organizando, parallelamente, á Egreja, grandes forças, como a Confederação Mariana, a Acção Catholica, etc..

Como bispo integrado no seu tempo, — trabalhador incansavel, não deixou sem animação todas as iniciativas generosas e nobres. Nenhum appello ficou sem resposta Desdobrou-se, substituindo o venerando arcebispo em todas as representações sociaes, sem permittir o sacrificio de seus esplendidos emprehendimentos.

Identificou-se com a metropole, visitando hospitaes, collegios, instituições pias, associações, a todos incentivando com sua palavra facil, carinhosa e scintillante

Impoz-se pela sua brilhante intelligencia, solida cultura e bondade sem par.

A Archidiocese de São Paulo não poderá esquecer os grandes serviços que lhe prestou d. José, que se revelou um prelado á altura da espinhosa missão que a Santa Sé, em boa hora, lhe confiou

A s. exc. revma., que se encontra, presentemente, em uma fazenda da estação da Praia, em repouso, serão prestadas, hoje, de certo, as mais expressivas e merecidas demonstrações de apreço.

A Junta de Alistamento Militar da Capital, installada á rua Florencio de Abreu n.º 65 — 1.º andar, chama a attenção de todos os interessados para o edital que foi publicado no "Diario Official" dos dias 3, 4 e 5 do corrente, relativamente ao alistamento militar.

O dr. Prestes Maia promette resolver, este anno, o grave problema das porteiras do Braz

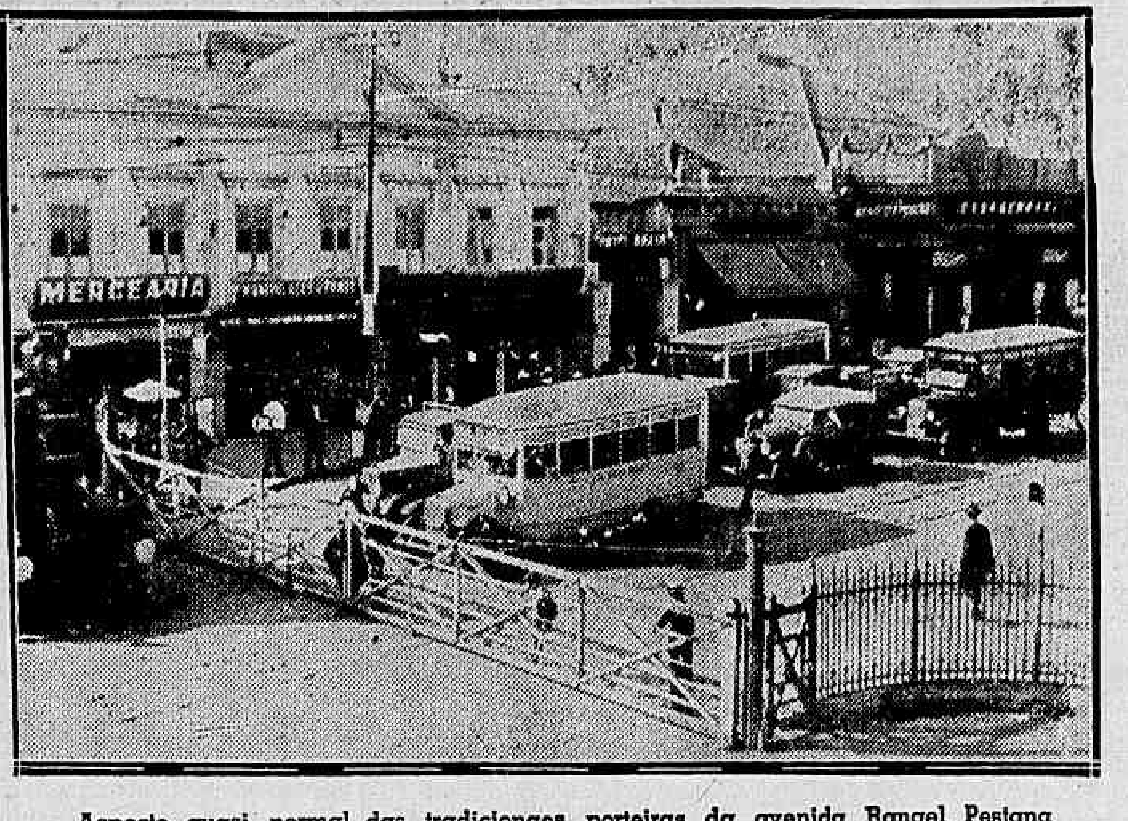

Aspecto quasi normal das tradicionaes porteiras da avenida Rangel Pestana

A questão das porteiras da S. Paulo Railway, que tanta importancia tem para a ligação do centro da cidade com os bairros de além-Tamanduatehy, vae ser, cuidadosamente, estudada pelo dr. Prestes Maia, Prefeito da capital.

Problema debatido, longamente, pela imprensa e examinado por innumeras commissões e technicos, a sua solução, até hoje, não teve andamento, pois são innumeras as difficuldades a enfrentar afim de resolvel-o de forma satisfatoria. Varias administrações tentaram algumas providencias nesse sentido, mas essa questão permaneceu no mesmo pé.

O problema das porteiras da Ingleza (como o da rectificação do Tietê) durante varias dezenas de annos veio desafiando as administrações paulistanas.

Technicamente, o assumpto, desde ha muito, tem a sua solução. Entretanto, quando se tratava de executar as medidas aconselhadas pelos especialistas, obstaculos, empecilhos, observações, criticas e protelações de toda ordem eram interpostas, de tal forma que, ainda hoje, as populações dos bairros industriaes de São Paulo soffrem o martyrio das porteiras da S. P. R.

Agora, o dr. Prestes Maia, urbanista já consagrado pelos seus trabalhos especializados e sufficientemente recommendado pela exemplar administração que está desenvolvendo á frente do governo da cidade, promette resolver o problema em sua parte mais importante, que é a suppressão das porteiras do Braz.

Encarando o assumpto com a mesma decisão, coragem, firmeza de animo e vontade de resolvel-o, como fez com o velhissimo problema do Tietê, por certo o actual governador da cidade cumprirá, plenamente, a sua promessa, ainda mais que se trata de uma realização que envolve immediatas vantagens para a collectividade citadina.

Falando á reportagem, disse, hontem, o dr. Prestes Maia:

— "Vamos quebrar o encanto das porteiras do Braz. Desta vez resolveremos o problema e ainda este anno! Duas barreiras vão desapparecer: a da avenida Rangel Pestana, em primeiro lugar, e outra, que será escolhida entre as ruas Visconde de Parnahyba, Moóca, ou sobre o rio Tamanduatehy. Estas, bem entendido, serão as primeiras. Depois completaremos os trabalhos".

TRIBUNAL DE SEGURANÇA

CONDEMNAÇÃO DE VARIOS IMPLICADOS EM MOVIMENTOS SUBVERSIVOS — ABSOLVIDA A JORNALISTA MARIETTA MARIA FURQUIM

RIO, 5 (Da nossa succursal, pelo telephone) — Esteve reunido hoje, o Tribunal de Segurança. O juiz Pereira Braga julgou um processo desta capital. Todos os réos eram accusados de se reunirem á rua Haddock Lobo, na Tijuca, para reuniões secretas, de caracter subversivo. Foi condemnado, a 4 annos de prisão, Moacyr Indio Guanabara; a 2 annos de prisão, Saturnino Sodré, Talisman Martins de Oliveira, Carlos Vidal, Pedro Martins, Aurelio Pereira Riguset, Antonio Baptista de Lima; e os demais, inclusive a jornalista Marietta e Evelina Maia Furquim, absolvidos.

Funccionaram, na defesa" os advogados Moesias Rollim, Bulhões Pedreira, Medrado Dias, Victorino Alves da Fonseca e Jamil Feres, tendo feito a accusação o procurador adjunto, Joaquim de Azevedo.

SUICIDIO DE UM ANTIGO PARLAMENTAR ARGENTINO

BUENOS AIRES, 5 (H.) — O sr. Lisandro de la Torre, ex-senador e ex-candidato á presidencia da Republica, suicidou-se hoje.

DETALHES DO TRAGICO GESTO

BUENOS AIRES, 5 (H.) — São conhecidos os primeiros detalhes sobre o suicidio do sr. Lisandro de la Torre. Esse antigo parlamentar desfechou um tiro no coração. Achava-se no seu gabinete de trabalho, onde deixou uma carta dirigida ao commissario de policia e que ainda não foi divulgada.

O gesto tragico do sr. Lisandro de la Torre causou enorme surpresa e geral consternação.

O CONCURSO PARA A FACULDADE DE MEDICINA DA BAHIA

UM OFFICIO SOBRE A ACTUAÇÃO DO PROFESSOR OSWALDO DE OLIVEIRA

RIO, 5 (Da nossa succursal, pelo telephone) — A Faculdade de Medicina do Rio de Janeiro designou o professor Oswaldo de Oliveira para fazer parte da commissão julgadora do concurso realizado na Bahia para professor de clinica propedeutica medica.

O illustre scientista teve ali tão destacada actuação que, agora, o professor Edgard Santos, director da Faculdade de Medicina da Bahia, dirigiu ao professor dr. Alvaro Fróes da Fonseca, seu collega, director da Faculdade desta capital o seguinte officio:

"Exmo. sr. prof. dr. Alvaro Fróes da Fonseca, m. d. director da Faculdade Nacional de Medicina — Rio de Janeiro. Tenho a honra de endereçar a vossa excellencia e á douta Congregação da Faculdade Nacional de Medicina os agradecimentos desta Faculdade de Medicina da Bahia pelos relevantes serviços prestados na commissão julgadora do concurso para cathedratico de clinica propedeutica medica, pelo illustre professor Oswaldo de Oliveira que, com suas excepcionaes credenciaes de merito e renome, empolgou nossa admiração e dignificou as tradições meritissimas desse glorioso Instituto. Por tal forma se integrou elle em nosso affecto e evidenciou affinidades com nossas directrizes espirituaes que, por certo, como v. exc., sr. director, como Clementino Fraga e Martagão Gesteira, será o professor Oswaldo de Oliveira, dos mais fervorosos patronos da aproximação cultural das duas Faculdades. E' para mim particularmente grato registar que tão auspicioso acontecimento vem estreitar mais profundamente os liames de fraternidade entre os dois grandes centros de ensino medico, solidarios na missão diuturno e nobilitante de engrandecimento do Brasil.

Apresento a v. exc. os meus protestos de estima e elevado apreço. O directo, (ass.) dr. Edgard Santos.

Novo methodo de ensino da musica ás crianças

A professora d. Horacina Ferreira Braga fará, amanhã, ás 20 horas, na rua Mello Alves, 675, a apresentação do apparelho "Arco Iris Musical" dedicado, especialmente, ás crianças como ensino pratico e attrahente da musica por meio de côres.

PALACIO DO GOVERNO

X Na missa solenne e na cerimonia de collação de grau dos bacharelandos de 1938, da Faculdade de Direito da Universidade de São Paulo, o sr. Interventor Federal fez-se representar pelo dr. J. Moura Rezende, secretario da Interventoria.

* * *

Estiveram, hontem, em Palacio, em visita de cumprimentos ao sr. Interventor Federal, os srs. Adolpho Alvarez Buylla e Raphael Porru'a, respectivamente consul geral e vice-consul da Hespanha em São Paulo.

* * *

O dr. Antonio da Costa Neves Junior, official de gabinete, representou o sr. Interventor Federal na cerimonia de entrega de diplomas ás alumnas do Conservatorio Dramatico e Musical de São Paulo, realizada, ante-hontem, no Theatro Municipal.

* * *

O dr. Cid de Castro Prado, auxiliar de gabinete, representou o sr. Interventor Federal nos funeraes do prof. Luis de Rezende Puech.

* * *

Estiveram, hontem, em Palacio, em visita de cumprimentos ao sr. Interventor Federal, os drs. Marques Simões, director da Secção de Tuberculose do Estado, e Francisco Quartim Barbosa.

* * *

Em visita de cumprimentos ao sr. Interventor Federal, esteve, hontem, em Palacio, o dr. Olavo Freire.

* * *

Estiveram, hontem, em Palacio, os directores da "Victor-Filme", afim de convidar o sr. Interventor Federal para assistir, hoje, ás 10,30 horas, no Cine Rosario, á exhibição de um filme technico sobre o algodão.

* * *

D. Floripes Marques de Andrade agradeceu, hontem, ao sr. Interventor Federal, sua nomeação para directora, em commissão do grupo escolar de Sertãozinho.

* * *

Em visita de cumprimentos ao sr. Interventor Federal, esteve, hontem, em Palacio, o dr. Vasconcellos Duarte.

* * *

Estiveram, hontem, em Palacio, os engenheiros drs. Giordano Bruno Olivatti e Valdo Silveira, afim de agradecer ao sr. Interventor Federal a sua promoção a engenheiros residentes do Departamento de Estradas de Rodagem do Estado.

* * *

Afim de agradecer ao sr. Interventor Federal a sua nomeação para o cargo de procurador do Departamento das Municipalidades, esteve, hontem, em Palacio, o dr. Gilberto de Araujo Santos.

* * *

Afim de agradecer ao sr. Interventor Federal a sua nomeação para o cargo de medico tisiólogo do Departamento de Saude do Estado, esteve, hontem, em Palacio, o dr. Ranulpho Meréje.

* * *

O dr. Haroldo Rodrigues esteve, hontem, em Palacio, afim de agradecer ao sr. Interventor Federal a sua nomeação para o Departamento de Saude do Estado.

* * *

Em visita de cumprimentos ao sr. Interventor Federal estiveram, hontem, em Palacio, os srs. dr. Affonso Arinos de Mello Franco e Mario S. Audrá.

* * *

Despachos proferidos pelo sr. Interventor Federal:

No processo n. 27.928, da Secretaria da Justiça e Negocios do Interior, em que é interessada a Penitenciaria do Estado: — "Approvo".

No requerimento em que é interessado o dr. Alcides Araujo da Veiga: — "Como requer".

No processo em que são interessados José de Oliveira Mesquita e outros: — "De accôrdo, pela apreciação do assumpto em occasião opportuna".

No processo n. 27.836, da Secretaria da Justiça e Negocios do Interior, em que é interessada a Penitenciaria do Estado: — "Approvo".

* * *

Despachos do sr. secretario da interventoria:

No documento em que é interessado Ary Agout Cordeiro: — "Archive-se, á vista da informação".

No documento em que é interessado João Campos Porto, de Duartina: — "Archive-se, á vista das informações".

No documento em que é interessado José Mendes, de Limeira: — "Archive-se, á vista das informações".

No documento em que é interessada d. Erna Wernadorf: — "Complete o sello da petição".

No requerimento em que é interessado Moacyr P. de Abreu: — "Aguarde opportunidade".

* * *

Documentos encaminhados pela Directoria do Expediente:

De Marcello Portella e outros e de d. Astroglida Mariano: — á Secretaria da Educação.

Do Syndicato Odontologico Paulista: — á Secretaria da Fazenda.

De Osorio Pereira Cavalcanti, de Laudelino de Abreu, da Federação dos Syndicatos Patronaes da Industria de São Paulo: — á Secretaria da Segurança Publica.

De Firmino Pires de Mello: — á Secretaria da Viação.

Do padre Marcello Franco: — á Prefeitura da capital.

De Epaminondas Lobo, de João Baptista Stabile, e de Luperclo Teixeira de Barros: — ao Departamento das Municipalidades.

De Joaquim Garcia Ariza: — ao Serviço de Assistencia Social.

De Agenor T. da Rocha: — á Prefeitura Municipal de Santos.

* * *

Processos de naturalização:

De Jayme Piadevall Riera, de Joaquim Duarte Machado, de Juquery, de Abilio Francisco de Carvalho, de Santos, de Stanislavs Gerkalns, de Francisco Papa, de Jean Bernhard, e de José Pileggi, de Bebedouro: — á Secretaria da Segurança Publica.

* * *

O sr. Evonio Barbosa deve comparecer á Directoria do Expediente do Palacio do Governo para tratar de assumpto de seu interesse.

VIDA SOCIAL

ANNIVERSARIOS

Fazem annos hoje:

Meninas — Antonietta, filha do sr. F. Paulo Labate; Maria de Lourdes, filha do sr. Carlos Bueno de Aguiar.

Senhorita — Eva, filha do sr. João Marques Corrêa.

Senhoras — D. Adelina Lallo, esposa do sr. José Lallo, commerciante nesta praça; d. Lucinda Ulhôa Ramos, esposa do sr. José Ramos; d. Maria Corrêa Cruz, esposa do sr. Manuel Mendes Cruz; d. Urania Salles, esposa do sr. A. Campos Salles; d. Eulalia Varella Bastos, esposa do sr. J. Gregorio Rocha Bastos.

Senhores — Manuel dos Reis Araujo; dr. Joaquim Barone, dr. Luis Stamatis; dr. Danton Malta; dr. Modesto Carvalhosa; dr. Carlos Ferraz Alvim; prof. Ermelino Corrêa Junior, lente de physica do Gymnasio de França.

—— Faz annos, hoje, a srta. Enochemia C. Costa, funccionaria da Secretaria da Viação.

—— Transcorre, hoje, o anniversario natalicio do sr. Paschoal Mazziero, funccionario da Secretaria da Segurança Publica.

—— Fazem annos, hoje, os srs.: tenentes Francisco Pinto, Francisco de Carvalho, Durval Dario do Amaral, Ricardo Carvalho de Araujo, Antonio Ernesto dos Santos e Bernardo de Sousa, todos da Força Publica do Estado.

NASCIMENTOS

Nasceram, nesta capital:

João Roberto, filho do sr. João Mendes e da sra. d. Anna Silva Mendes; Maria, filha do sr. Turibio de Castro Barros e da sra. d. Amalia Vasconcellos de Castro Barros; Luis Carlos, filho do sr. João Baptista de Oliveira e da sra. d. Bernardet Cabral de Oliveira; Edwiges, filha do sr. José Garcia e da sra. d. Carminda de Jesus Garcia; Floriano, filho do sr. Luis Grono e da sra. d. Josepha Navarro Grone; Attilio, filho do sr. Antonio Bonaldo e da sra. d. Adair F. Bonaldo; Ruy, filho do sr. Lafayette Teixeira de Almeida e da sra. d. Djanira Britto de Almeida; Livio Antonio, filho do sr. Benevenuto Chelucci e da sra. d. Emma G. Chelucci.

FESTAS E BAILES

Gremio Tricolor — A directoria do "Gremio Tricolor", iniciando as suas actividades do corrente anno, fará realizar, domingo, o seu primeiro vesperal dansante, correspondente a este mez, nos salões do "Clube Commercial", com inicio ás 19 horas.

Para essa festa, os srs. associados terão ingresso mediante apresentação do recibo n.º 1 (janeiro) acompanhado da carteira social. Informações na secretaria do Gremio - 6.º andar do Predio Martinelli, sala 611.

Sociedade Harmonia de Tennis — A exemplo dos annos anteriores, a "Sociedade Harmonia de Tennis", realizará hoje, um vesperal infantil, commemorativo dos festejos de Anno Novo.

Para essa festa infantil, que terá inicio ás 15 horas, servirá de ingresso, aos socios, a caderneta social, acompanhada do recibo do corrente mez. Informações pelos telephones 8-3654 e 8-3291.

"Pólis Clube" — Iniciando o seu programma de festa do novo anno, a directoria do "Pólis Clube" offerecerá, aos seus associados e seus convidados, no proximo domingo, um vesperal dansante, a partir das 20 horas, nos salões do "Clube Portuguez", ao som do Jazz Brunetti.

Os socios podem retirar convites para pessoas de suas relações, na secretaria do clube, predio Martinelli, 6.º andar, sala 605, a partir de hoje, até á vespera da festa.

"Sherlock Clube" — Realiza-se, amanhã, ás 21 horas, em Santo Amaro, nos salões da "Sociedade Escola Allemã", um baile carnavalesco do "Sherlock Clube", dedicado aos socios e suas familias.

Gremio Polytechnico — O "Gremio Polytechnico" realizará, no dia 11 de fevereiro, a mais alegre festa do Carnaval, nos cinco salões do "Hotel Esplanada". Todo São Paulo conhece, já, esse tradicional baile carnavalesco, que se realiza em beneficio da Escola Nocturna "Paula Sousa", e que tem todos os annos, o integral apoio da sociedade paulistana.

Gymnasio "Guilherme de Almeida" — Os bacharelandos do Gymnasio "Guilherme de Almeida", farão realizar, amanhã, o seu baile de formatura, nos salões do "Clube Commercial", ás 22 horas.

Traje: rigor ou preto.

"Uma noite no Harmonia" — No dia 28 proximo, nos salões da "Sociedade Harmonia de Tennis", realiza-se o tradicional baile carnavalesco, em beneficio da Maternidade de São Paulo.

Esta festa, que promette revestir-se de invulgar brilho, é como todos os annos, esperada com grande enthusiasmo, pelas moças e rapazes de nossa sociedade.

Já adheriram as seguintes senhoritas: Alzirinha Cintra, Alice Ulhôa Cintra, Amalia Sousa Dantas, Angelica de Ulhôa Cintra, Andreza Paes de Barros, Anna Virginia Anhaia Mello, Anna Maria Salles, Anna Maria Carvalho, Anna Cardoso Franco, Angela Pereira Rodrigues, Angelina Pereira de Queiroz, Beatriz Siqueira, Beatriz Cardoso Franco, Belita Livramento Barreto, Belita Penteado Guedes, Carmita Assumpção, Celia Paes de Barros, Cecilia Mesquita Sampaio, Cecilia Queiroz dos Santos, Cecilia Lacerda Soares, Cecilia Amaral, Cecilia Prestes Bernardes, Cecilia Cintra, Cecilia Pinheiro, Cecilia da Silva Gordo, Cecilia Nobrega, Carmelita Lienert, Cléa Mala, Córa Malta, Dayse Ferraz Prado, Déa Bierrembach, Dayse Pinheiro, Delcy Ferraz Prado, Dóra Cintra, Dóra von Ihering, Dóra Porto, Dinah Xavier Costa, Ely Gilberta Hardy, Elda Minervino, Elay Teixeira Mendes, Elzinha Moreira, Elisa Vidigal Pontes, Evangelina Dias da Silva, Fernanda Sampaio, Glorinha Ribeiro de Almeida, Glorinha Novaes, Guiomar Novaes, Guiomar Sousa Queiroz, Helena de Andrade e Silva, Helena Moraes Salles, Helena Garcia da Rosa, Helena Vecchio, Helena Barjas, Heloisa Cardoso de Almeida, Hilda Faria, Irene Macedo Soares, Josetta Guatemosin Nogueira, Lia Lobo de Moraes, Leda Pereira Rodrigues, Leilah Rodrigues, Lily Pacheco e Silva, Liliana Novaes, Lillian Novaes, Lillian Nioac, Lucia Amaral Sousa, Lucia Vidigal Pontes, Lucia Mello Peixoto, Lucia Almeida Leite, Lygia Ferreira Santos, Mariasinha Sampaio, Maria Salles Moreira, Maisa Procopio, May Salles Rudge, Maria Alice Mattos, M. Amelia Arruda Botelho, M. Amelia Montenegro, M. Apparecida Oliveira, M. Augusta Sousa Quiroz, M. Apparecida Rodrigues Alves, M. Amelia Whitaker, M. Cecilia Moraes Salles, M. do Carmo Soares, M. Carlota de Arruda Botelho, M. Isaura Pereira de Queiroz, M. Guilhermina Alvarenga, M. Cecilia Dantas, M. Helena Assumpção, M. Laura Bastos, M. Stella Borba, M. José Uchôa, M. Isabel Toledo Piza, M. de Lourdes Pereira de Almeida, M. de Lourdes Pinto Lima, M. José Cintra de Barros, M. Helena Cunha Bueno, Marina Lacerda Vergueiro, Marina Penteado, Marina Kawall, Marina Mello, Marina Teixeira Mendes, Mima Rosa Cibella, Mira Ricardo, Naninha Coelho dos Santos, Nelly Ferraz Nazareth Thiollier, Nicia Gomes da Silva, Noemia Campos, Norma Ciampolini, Odette O' Leary, Odette Alayon, Odila de Sousa Leite, Odila Marcondes Machado, Olga Prates da Fonseca, Olga Lunardelli, Olga Sampaio Vidal, Olga Marcondes Machado, Olguita Alvares Rubião, Ondina Marcondes Machado, Rachel Lobo Neto, Renata Vidigal, Ruth Lindemberg, Rosalina Lunardelli, Sarah Salles Abreu, Silvinha Penteado Prado, Stella Assis de Oliveira, Stella Maria Livramento Barreto, Susy Arruda, Tildinha Kneese de Mello, Theresa Isabel Vieira Marcondes, Vera Sousa Dantas, Véra Alves Lima, Vera Ribeiro, Vanja Arruda Botelho, Yolanda Alvares Rubião, Wanda Lara Vidigal, Wandina Ferreira, Zaira Novaes, Zaira Nickols, Zeilah G. Nogueira, e os seguintes rapazes: Antonio Carlos Conceição, Alberto Cintra Filho, Alvaro de Sá Filho, Aluizio Livramento Barreto, Arnaldo Camargo Filho, Alfredo Sistini, Baptista Pereira de Almeida, Carlos Figueiredo de Sá, Celso Siqueira, Celso Moraes Salles Filho, Carlos Brandt de Carvalho, Dario de Abreu Pereira, Eduardo Cunha Bueno, Frederico de Sousa Queiroz, Gil Prestes Bernardes, Helio de Almeida Leite, Haroldo Siqueira, José Eduardo Macedo Soares, José Cassio Macedo Soares Filho, José Gomes Filho, José Dourado, José Augusto de Arruda Botelho, Joaquim Procopio, José Carlos Ribeiro do Valle, José Mattos Barros, Jorge da Cunha Bueno, Juvenal Penteado Neto, Luis Carvalho Pinto, Mario Dourado, Paulo de Quadros, Ruy Garcia da Rosa, Ruy Bennaton Prado, Roberto Pinto de Sousa, Wilson Pereira, Wilson Mendes Caldeira.

Os convites podem ser, desde já, procurados á rua Cons. Brotero, 1573. Informações, telephone 5-1258.

HOMENAGENS

Os jornalistas portuguezes de S. Paulo e do interior, attingidos pelo decreto que regulamentou a profissão do jornalismo no Brasil, desejando manifestar a sua gratidão á "Associação Paulista de Imprensa", pela attitude de defesa dos seus interesses, tomada pela directoria e pelo conselho deliberativo da mesma entidade, e concretizada no memorial apresentado ao sr. Ministro do Trabalho, resolveram offerecer um chá em homenagem aos directores da referida Associação.

As pessoas que desejarem adherir a essa homenagem poderão fazer suas inscripções, por carta endereçadas ao sr. Anselmo de Oliveira, nos "Diarios Associados", rua 7 de Abril, 62, e ao sr. José Paulo da Camara, residente em Campinas, caixa postal, 126. O chá realizar-se-á ainda no corrente mez, na "Casa Allemã".

PROFS. ADHERBAL TOLOSA, OSWALDO LANGE E CARLOS GAMA

Em regosijo aos concursos para a cathedra de Clinica Neurologica da Faculdade de Medicina da Universidade de São Paulo, e docencia livre a essa mesma cadeira, feitos brilhantemente pelos drs. prof. Adherbal Tolosa, Oswaldo Lange e Carlos Gama, que tão bem reaffirmaram o prestigio e o valor da Escola Neurologica Paulista, chefiada pelo saudoso professor Vampré, collegas, amigos, admiradores resolveram offerecer-lhes um jantar, que se realizará, entre 15 e 20 do corrente, em lugar que será opportunamente annunciado. A commissão organizadora está recebendo adhesões pelos telephones abaixo: Drs. C. V. Savoy - 5-2303; V. Venturi - 4-5907; O. Julião - 4-5205; H. Mindlin - 4-5515; Tacito Silveira - 2-4363; Mesquita Sampaio - 4-3363; Corrêa Porto - 4-2722; J. B. Magaldi - 5-6539.

Já adheriram, até a presente data, os drs.: profs. Celestino Bourroul, Franklin de Moura Campos, Antonio Pacheco e Silva, Antonio de Almeida Prado, Moacyr Amorim, Oscar Pereira de Araujo, Mendonça Cortez, João Paulo de Arruda, Augusto Taunay, Raphael da Nova, Mendes Castro, Cyro de Rezende, J. da Fonseca Bicudo Junior, Paulo Saes, Nairo Trench, Leão Novaes, Orestes Rossetto, Cassio Portugal Gomes, José Maria Gomes, João de Deus Bueno dos Reis, Waldemar T. Pinto, Adelino de Almeida Prado, Pedro Taufik Camasmie, José Ramos Junior, Mario Lepolard Antunes, José Finocchiaro, Sylvio Soares de Almeida, Zwinglio Themudo Lessa, Fernando Lessa, Dante Giorgi, Jacques Tupinambá, Plinio Toledo Piza, Paulo Braga de Magalhães, Paulino Longo, F. Prudente de Aquino Filho, Americo Nasser, Agripino Martins, Henrique Dainogetto, Renato de Toledo, Cicero Christiano de Sousa, Rubens Britô, Mauro Candido de Sousa, Silva Araujo, Roussel, Domingos Ribeiro, Armando Valente, José Palmerio, José de Moraes Leme, José Alves Meira, Cicero de Moraes, Jayme Lima de Moraes, Roberto Oliva, Livramento Barreto, Vicente Felix de Queiroz, J. M. de Camargo, Eurico Bastos, E. A. Mesquita Sampaio, Oscar Monteiro de Barros, Alberto Rodrigues Ferreira, Paulo Monervini, Pericles Maciel, Matheus Santa Maria, Cesario Mathias, Cicero Borges Moraes, José Mario Jacques Bittencourt, Moacyr Tavolaro, João Carvalhal Ribas, Alcides Avrosa, Orlando de Sousa Nazareth, Octavio Lemmi, Homero Pastore, Samuel Ribeiro, Octavio Rodovalho, Gastão Fleury da Silveira, Paulo Dias da Silveira.

VISITAS

HENRIQUE ALMANÇA

Esteve, hontem, em nossa redacção, em visita ao "Correio Paulistano", o sr. Henrique Almança, nosso agente em Parnahyba.

PADRE JOÃO BAPTISTA DE AQUINO

Esteve, hontem, em nossa redacção, em visita ao "Correio Paulistano", o revdmo. padre João Baptista de Aquino, virtuoso vigario de Agudos, e, presentemente, em nossa capital.

ALMOÇOS

A 10.ª turma de aviadores brevetados pelo "Aéro Clube de S. Paulo", realiza, amanhã, ás 13 horas, á rua 13 de Maio, 590, um almoço de confraternização.

São os seguintes os novos aviadores do "Aéro Clube de S. Paulo": Ruy Guimarães Santos, Guerino Barbugiani, José Gomes Donato, Luiz Romero, Eurico Praia, Fortunato Pinto e Arlindo Ortolani.

COMMISSÃO DE LAVRADORES

As directorias das associações agricolas e pecuarias reunir-se-ão, amanhã, ao meio dia, num almoço intimo, na "Rotisserie Ferraris", para homenagear a commissão de lavradores, eleita no Congresso de 8 de janeiro de 1938, que conseguiu, dos poderes competentes, a promulgação dos primeiros decretos que marcam inicio de uma nova era para a lavoura.

A lista já contém as seguintes adhesões: — União dos Lavradores de Algodão, Sociedade Rural Brasileira, Cooperativa Central dos Cafeicultores Paulistas, Associação dos Lavradores de Café do Estado de São Paulo, Syndicato dos Lavradores de Algodão, Associação Citricula de S. Paulo, Associação Herd Book Caracu', Associação dos Criadores de Manga-Larga; Associação Brasileira de Criadores de Bovinos da Raça Hollandeza.

FORMATURAS

Terminou, brilhantemente, o curso, no Conservatorio Dramatico e Musical de São Paulo, tendo sido alumna do maestro A. Cantu', a senhorita Renata Berti, filha do sr. Vincenzo Berti e da sra. d. Bianca Berti.

JANTAR DE REIS

A "Sociedade Hippica Paulista" organizou para hoje, em sua séde de campo, uma interessante reunião social, que denominou "Jantar de Reis".

Essa reunião, desde logo, despertou a attenção geral de nossa sociedade, o que contribuiu para a grande procura de mesas, no elegante salão da séde de campo.

Para mais facilitar aos seus associados, a directoria permitte que os socios que reservaram suas mesas se façam acompanhar de pessoas estranhas ao quadro social.

Os associados solteiros, nessa reunião, terão mesa reservada.

Os pedidos de reserva de mesas poderão, ainda, ser feitos na secretaria.

BAILE BENEFICENTE

SANATORIO "SANTA CRUZ"

E' crescente o interesse com que a sociedade paulistana aguarda o grandioso baile carnavalesco que se realizará, a 14 do corrente, nos salões do "Esplanada Hotel", em beneficio dos tuberculosos pobres do Sanatorio "Santa Cruz", em Campos do Jordão.

A finalidade, altamente caritativa e social, desse festa, alliada aos folguedos de Momo, explicam o enthusiasmo que a todos empolga, de vêr realizado tão nobre emprehendimento.

Tem sido enorme a procura de ingressos, os quaes podem ser adquiridos mediante apresentação de um dos organizadores do baile, nos seguintes endereços: rua Itapeva, 31; Azevedo Macedo, 150 e Paraiso, 30.

Mais informações pelos telephones 7-2275 e 7-4712.

Patrocinam esta festa as seguintes senhoras: D. Leonor Mendes de Barros, sra. Carlos Corradini, sra. dr. Raul Diederichsen, sra. dr. Ataliba Valle, sra. dr. Plinio de Queiroz, sra. dr. Ovidio Pires de Campos, sra. dr. Mario Freire, sra. dr. Antonino Aranha Pereira, d. Maria José Reis Pereira de Almeida, d. Carlota Sampaio Guimarães, sra. dr. Alexandre de Albuquerque, d. Margarida Neves Nascimento, sra. dr. Synesio Rocha, sra. dr. Francisco Cintra de Lara Franco, sra. dr. Noé de Azevedo, sra. dr. Alcides Leal da Costa, sra. dr. Sylvio Portugal, sra. dr. Paulo Nogueira, sra. dr. Clovis Corrêa, d. Romilda Rudge Ramos, sra. dr. Franca Meirelles, sra. dr. Alfredo Freire, d. Tilinha Nogueira Cardoso de Almeida, sra. dr. Antonio Leme da Fonseca, d. Maria Prado Guimarães, sra. dr. Leonidas Garcia da Rosa, d. Kita Cintra Francó Vieira de Moraes, sra. dr. Salles Junior, sra. dr. Cincinato Salles Abreu e sra. Rodrigo Vieira de Moraes.

E' a seguinte a commissão promotora dessa festa: senhoritas Adelina Elisabeth de Paula Pereira, Alcinda Conceição Ferrari, Angelina de Almeida, Angelina Pereira de Queiroz, Anna Cardoso Franco, Anna Maria Meirelles de Moraes, Andreza Paes de Barros, Annita Dias da Silva, Annita Vieira de Moraes, Beatriz Cardoso Franco, Bebê Sousa Campos Batalha, Cecilia Cintra, Cecilia Mendes Pinheiro, Cecilia Whately, Célia Paes de Barros, Daisy Brecler, Daisy de Oliveira Wild, Dora Cintra, Edith Queiroz Telles, Elay Teixeira Mendes, Esther Figueiredo Ferraz, Esther Vieira de Moraes, Felicissima Toledo Piza, Guiomar Salles Penteado, Helena Garcia da Rosa, Hilda Cintra Faria, Hortencia Pinto, Isa de Leite, Lucia do Amaral Sousa, Lucia de Guimarães Queiroz, Lucia de Almeida Leite, Lucia do Amaral Sousa, Lucia de Guimarães Queiroz, Lucita Cardim, Lygia Ferreira dos Santos, Maria Alice Chaves, Maria Alice Telles de Mattos, Maria do Carmo Cerqueira Cesar, Maria Eleonor Odivellas, Maria Ignez Mendes Pinheiro, Maria Laura Bastos, Maria de Lourdes Pereira de Almeida, Maria Lucia Baptista da Costa, Maria de Lourdes Oliveira Ribeiro, Maria Margarida Fernandes Rocha, Maria Moraes Barros, Maria Purificação Rabello da Silva, Marina Ayres, Marina Teixeira Mendes, Maria Stella Fernandes Rocha, Marina Whately, Odette O'Leary, Odila Xavier, Olga Consorte, Olga Ladeira, Rachel Prado Guimarães, Regina de Aguiar Whitaker, Ruth Canteiro, Theresinha Vieira Marcondes, Theresinha Vieira de Moraes e Yvonne Tupynambá Fonseca; senhores Alberto Cintra Filho, Amando Caluby Novaes, Antonio Bocchini Filho, Antonio Cardoso Franco, Arthur de Aguiar Whitaker, Celso Pereira Mendes, Christovam de Meira Bastos, Cyro Pereira Mendes, Dario de Abreu Pereira, Edmundo de Sousa Campos Batalha, Eduardo Odivellas, Geraldo Siqueira Hellmeister, Haroldo Siqueira, Helio de Almeida Leite, Helio Tupynambá Fonseca, Hermann de Moraes Barros, Jacques Lima de Moraes, Jayme Jorge Ferreira, Joaquim Procopio de Araujo, João Baptista Pereira de Almeida Filho, João Bento Ferreira da Silva, João de Moraes Barros, Jorge Moreira Lima, José Cavalcanti e Silva, José Roberto Whitaker Penteado, Luis Antonio da Gama e Silva, Luis Fernando Odivellas, Leomar Freire, Lucia Cintra da Silveira, Marcos de Abreu Pereira, Mario Dourado, Mario Gonçalves Dente Filho, Manuel Ferraz de Campos Salles Neto, Manuel José Vieira de Moraes, Nelson Siqueira, Osmar Silveira, Paulo Barbosa do Amaral, Paulo Dias da Silva, Paulo Rudge Ramos, Roberto Baptista Pereira de Almeida, Roberto Queiroz Telles, Rodrigo Vieira de Moraes Filho, Sylvio Rodrigues, Telemaco Hippolyto de Macedo von Langendonck, Wander Corradini e Waldemar Rodrigues Alves.

ANNIVERSARIOS DE FORMATURA

BACHAREIS DE 1933

Commemorando a data do quinto anniversario de formatura, os bachareis de 1933, da nossa Faculdade de Direito, realizarão amanhã, diversas solennidades, da qual participarão os professores, paranympho e bachareis e exmas. familias.

Conforme noticiámos, ficou organizado o seguinte programma: ás 9 horas — Missa solenne, em acção de graças, na egreja do Convento de São Francisco. Após o officio religioso, visita á Faculdade e, em seguida, ás necropoles da capital, onde serão prestadas homenagens aos professores e collegas fallecidos. A's 13 horas — Almoço em Santo Amaro, devendo a partida darse do largo de São Francisco, ás 12 horas.

As adhesões a essas commemorações poderão ser enviadas a um dos bachareis da seguinte commissão:

Dr. Fernando Rudge Leite, largo da Sé, 43, 3.º andar; dr. José C. Tolosa Oliveira e Costa, Palacio da Justiça, 10.º officio; dr. José Eugenio Branco Lefévre, Praça da Sé, 34, 3.º andar; dr. João Gomes Martins Filho, rua General Couto de Magalhães, 16; dr. Luis Antonio da Gama e Silva, rua Christovam Colombo, 1, 4.º andar; dr. Luiz Lopes Coelho, rua de São Bento, 365, 4.º andar; dr. Alpinolo Lopes Casali, rua de São Bento, 45, 5.º andar; dr. Arthur Ferreira Pinto, rua Affonso de Freitas, 81; dr. Raul Leme Monteiro, largo da Sé, 43, 1.ª sobreloja; dr. Ruy Martins Ferreira, rua da Quitanda; dr. Roberto Victor Cordeiro, rua São Bento, 200, 3.º andar; dr. Jader Alves de Lima, rua José Bonifacio, 110, 3.º andar; dr. Paulo Carneiro Maia, rua Felippe de Oliveira, 21, 5.º andar.

A commissão promotora communica aos interessados que as adhesões serão recebidas até hoje, ás 17 horas.

HOSPEDES E VIAJANTES

PASSAGEIROS DOS NOCTURNOS

Chegam, hoje, do Rio:

Pelo 2.º nocturno, os srs.: Itamar de Calado Castro, Mario Gonçalves Barreiros, Maurillo Costa e Silva, João da Silva Pereira, dr. Antunes Maciel, Ceuso Guimarães, José Alves, Abel Ribeiro Marques Pinto, Fernado Paes Machado, Manuel dos Santos, Fernando Motta e Augusto Aguiar.

—— Pelo "Cruzeiro do Sul", os srs.: sra. Aida Pires, Antonio Teixeira Pinto e senhora, J. Vianna Corrêa, dr. A. Medeiros, José Cardia, Carlos Marques Lisbôa e senhora, capitão Napoleão Alencastro Guimarães, Abelardo de Sousa, d. Maria Amelia Rosa Martins, d. Emilia Corrêa da Silva, dr. M. A. Murtinho Nobre, B. Alalu.

Pelo "Cruzeiro do Sul", seguiram, hontem, para o Rio, os srs.: Emilio Monteiro, Nelson Betim Paes Leme, d. Luiza Betim Paes Leme, G. A. Miller, Manuel M. Oliveira, Athayde Orangeiro, Waldemar Veiga de Oliveira, senhorita Maria Emilia de Oliveira, Mauro Alves dos Santos e senhora, d. Maria Agas Fontaine, d. Maria Isabel Duprat, José Ischerka, Fabio Ruy Galenbeck, dr. Sylvio Ribeiro Junior e familia, dr. Alcides Guimarães e familia, Albert Max Wellgang Pluneckor, João Baptista de Almeida, Decio Teixeira Bradskow, Oracio Pagliaro e dr. Oswaldo de Barros.

—— Pelo 2.º nocturno, os srs.: Armando Ferreira e familia, dr. Hugo Silva, d. Aurea Sousa Lobo, Antonio Machado, Aurelio Coelho, dr. Carlos Fouquet, F. Penteado Medici e senhora, dr. Elpidio de Moura Leite, Carlos Gomes de Oliveira, Henrique Baumotte, Oscar Capiglia, dr. Milton Fortunato, d. Emilia Dauria, dr. Enzo Pinto, d. Fanny Malaman, João Ferraz de Camargo, Marcello Castello Branco, A. Brikmann, Aureliano Andrade, Eugenio Monteiro e familia, A. Barbosa, Miguel Mello Filho, Antonio Silva Godinho, Oldemar Fonseca e Antonio Silva.

INDICADOR SOCIAL

HOJE — Vesperal infantil da "Sociedade Harmonia de Tennis", ás 15 horas, em sua sêde.

— Festival infantil do "Circolo Italiano", em sua sêde, ás 14 horas.

— Festa infantil do "Centro do Professorado Paulista", no salão de festas do C. P. P., das 18 ás 22 horas.

AMANHÃ — Baile carnavalesco do "Sherlock Clube", de Santo Amaro, nos salões da "Sociedade Escola Allemã".

DOMINGO — Vesperal do "Póliş Clube", ás 20 horas, nos salões do "Clube Portuguez".

— Vesperal dansante promovido pela sra. L. Reynolds, ás 19,30 horas, no Trianon.

— Vesperal do "Everest Clube", nos salões do "Portugal Clube", das 14,30 ás 18,30 horas.

— Vesperal do "Clube Bancario", ás 15 horas, em sua sêde.

— Vesperal do "G. D. Almeida Garrett", ás 19,30 horas, em sua sêde.

— Baile do "União Futebol Clube", de Mogy das Cruzes, em sua sêde.

— Vesperal dansante promovida pela sra. L. Reynolds, ás 19,30 horas, no Trianon.

— Vesperal do "Gremio Tricolor", nos salões do "Clube Commercial", ás 19 horas.

DIA 15 — Vesperal do "Terpsychore Clube", ás 20 hs., nos salões do "Clube Commercial".

— Reunião dansante do "Centro Gaucho", ás 20,30 horas, em sua sêde.

DIA 21 — Vesperal carnavalesco do "Atlantico Clube", no "Esplanada Hotel".

FALLECIMENTOS

D. EUGENIA FRANCO DA SILVA — Falleceu, hontem, na capital da Republica, a exma. sra. d. Eugenia Franco da Silva, senhora de peregrinas virtudes, descendente de tradicional familia de São Paulo, que contava neste Estado e na capital do paiz com innumeras relações. Pela sua extrema bondade e elevado espirito caritativo muito se destinguiu a illustre senhora.

Fallecendo aos 83 annos de edade, a veneranda extincta, viuva do sr. A. Baptista da Silva, deixa os seguintes filhos: Carlos Baptista, auxiliar de gabinete do sr. Secretario da Justiça, casado com a sra. d. Maria Sousa Silva; Paulo, João e Genny.

O enterramento foi muito concorrido, tendo o feretro sahido da rua Campos da Paz, 51, no Rio Comprido.

SRTA. ROSINHA BRINO — Falleceu, nesta capital, aos 19 annos, a senhorita Rosinha Brino, filha do sr. Angelo Brino e da sra. d. Marianna Brino. Deixa os seguintes irmãos: Joaquim, Carolina, Genoveva, Angelina, Anna e Maria.

O enterro sahiu, hontem, ás 10,30 horas, da rua Dr. Ornelas, para a necropole da Quarta Parada.

D. MARGARIDA RODRIGUES TORRES — Falleceu, nesta capital, a sra. d. Margarida Torres, esposa do sr. José Rodrigues Torres, funccionario aposentado da E. F. Central do Brasil. Deixa 5 filhos e varios netos.

O enterro realizou-se, hontem, ás 15 horas, sahindo o feretro da rua Brigadeiro Machado, 233, para o cemiterio da 4.ª Parada.

D. ONDINA FONTES — Falleceu, na Maternidade de São Paulo, a sra. d. Ondina Aranha Fontes, casada com o sr. Waldomiro Fontes, funccionario da "Cia. Paulista de Estradas de Ferro", em Bebedouro. Contava 25 annos de edade, era natural de S. Carlos e pertencia a tradicional familia daquella cidade; filha do sr. Benedicto Victor Aranha, já fallecido, e da sra. d. Maria da Conceição Aranha, residente nesta capital.

SRTA. ONEIDE SOARES — Falleceu, nesta capital, a senhorita Oneide Soares, filha do sr. Sizenando Soares e da sra. d. Benedicta Vasconcellos Soares, deixando os seguintes irmãos: Assib, casado com a sra. d. Iriz Garcez Soares; Aurea, Oswaldo, Ferdinando, Hilda, Sizenando e Antonetta.

O feretro sahiu, hontem, ás 15 horas, da rua Conselheiro Moreira de Barros, 146, para o cemiterio do Araçá.

DR. SERAPHIM CARBONE — Falleceu nesta capital, no dia 29 do mez passado, no Hospital Allemão, onde se achava em tratamento, o sr. dr. Seraphim Carbone, medico-bacteriologista, director do "Laboratorio Domingos Freire", de Ribeirão Preto. O extincto, que era natural da Italia, residia naquella cidade ha varios annos, onde era muito estimado.

DR. JOÃO BAPTISTA DE ATHAYDE — Em Rio Claro, onde residia e de onde era natural, falleceu, a 1 do corrente, e o dr. João Baptista de Athayde, advogado naquella cidade.

O extincto, que contava 74 annos de dade, deixa viuva, a sra. d. Margarida Pinho de Athayde e os seguintes filhos: José Pinho de Athayde, casado com a sra. d. Carmen Guimarães Athayde; sra. d. Maria Apparecida Pinho de Athayde, casada com o sr. Waldomiro Machado; sra. d. Maria Antonia de Athayde Cotrim, casada com o dr. José Rubens Cotrim; João Pinho de Athayde e Emmanuel Pinho de Athayde. Deixa, tambem, 6 netos.

O enterro realizou-se no cemiterio daquella cidade, com grande acompanhamento.

D. ANNA VIEIRA DE MIRANDA — Falleceu, no dia 1 do corrente, em Guaratinguetá, a sra. d. Anna Vieira de Carvalho Miranda. Era viuva do sr. Benedicto Gama de Miranda, e deixa os seguintes filhos: sra. d. Maria Augusta Vieira, casada com o sr. José Vieira da Silva e senhorita Therezinha Vieira de Carvalho.

OSCARLINO SILVEIRA BELLO — Falleceu, em Piracicaba, no dia 1 do corrente, o sr. Oscarlino Silveira Bello, auxiliar das officinas do "Diario de Piracicaba", casado com a sra. d. Ignez Rossetto Bello.

O extincto, que contava 26 annos de edade, era filho do sr. João Silveira Bello e da sra. d. Antonia Alves Bello e deixa os seguintes irmãos: sra. d. Leonina Bello Righi, casada com o sr. Jacob Righi; sra. d. Zenaide Bello Toledo, casada com o sr. pharmaceutico Darcy de Campos Toledo; sra. d. Ricardina Bello Sant'Anna, casada com o sr. João Sant'Anna; sr. Alarico Silveira Bello, casado com a sra. d. Donatilla de Oliveira Bello; senhoritas Analties Silveira Bello, Lucinda Silveira Bello, Diva Silveira Bello e Dorival Silveira Bello, solteiros.

ALVARO CORRÊA DE TOLEDO — Falleceu, no dia 2 do corrente, em Piracicaba, o sr. Alvaro Corrêa de Toledo, com a edade de 35 annos, casado com a sra. d. Maria Emilia Corrêa de Toledo, de cujo consorcio deixa 4 filhos menores: Ely, Wilma, João Alfredo e Waldemar.

Era filho do sr. cel. João Alves Corrêa de Toledo, já fallecido, e da sra. d. Franklina Etelvina de Campos e deixa os seguintes irmãos: sra. d. Lastenas de Campos Toledo, dr. oJsé de Campos Toledo, clio de Sousa Campos; sra. d. Avaiana de Campos Toledo, viuva do sr. Evaristo de Sousa Campos; prof.ª d. Jocelyna de Toledo Martins, casada com o sr. Pedro Martins de Sousa; dr. Celso de Campos Toledo, casado, com a sra. prof.ª d. Ecyra da Silva Toledo; dr. Luis Gonzaga de Campos Toledo, dr. José d eCampos Toledo, dr. Paulo de Campos Toledo, Franklin de Campos Toledo, João Corrêa de Toledo, Homero de Campos Toledo, solteiros e senhoritas profs. Ondina de Campos Toledo, Aldrovanda Alves de Toledo, Inah de Campos Toledo, Amelia de Campos Toledo, Maria de Lourdes de Campos Toledo e Franklina de Campos Toledo.

D. JULIETA LOBBE FERREIRA — Em Ribeirão Preto, falleceu, no dia 1 do corrente, a sra. d. Julieta Lobbe Ferreira, esposa do sr. Manuel da Silva Ferreira, contador da agencia daquella praça do Banco Commercial do Estado de S. Paulo. A extincta, que contava 27 annos, deixa dois filhos menores: Bento José e José Carlos.

LUIS AUGUSTO JUNQUEIRA MORGAN — Falleceu, em Ribeirão Preto, no dia 30 do mez passado, o jovem Luis Augusto Junqueira Morgan, filho do sr. Henrique Morgan de Aguiar, cirurgião-dentista naquella cidade.

D. THERESA DE JESUS FLOR BARRETO — Em Ribeirão Preto, falleceu, no dia 2 do corrente, a sra. d. Theresa de Jesus Flor Barreto, esposa do sr. João Flor Barreto, commerciante naquella praça.

MENINA MYRIAN MATTAR — Falleceu, dia 2 do corrente, na Capital Federal, a menina Myrian, filha do sr. Cesar Mattar e da sra. d. Maria Sabetta Mattar, já fallecida.

O sepultamento realizou-se naquella cidade, tendo sahido o feretro da rua D. Isabel, 156, residencia de seus paes, para o cemiterio Inhauma.

NA SANTA CASA — Falleceram, na Santa Casa, os srs.: Benedicta Maia, Pompeu Augusto, Belmiro dos Santos e Candida Barbosa de Oliveira.

NÃO SE ESQUEÇA

Em 6 de janeiro de 1542, foi fundada a cidade de Merida, no Estado de Yucatán, Mexico.

Foi seu fundador don Francisco de Montejo, tendo sido edificada sobre a cidade indigena que se chamou Tihó.

O nome de Merida foi escolhido, pelos conquistadores espanhóes, porque encontraram, em seu sólo edificações de cal eguaes ás achadas na cidade de Merida, na Provincia de Badajóz, na Espanha.

HOROSCOPO DE HOJE

A mulher, nascida hoje, será prospera e feliz.

Deve escolher as suas amizades entre as pessoas cujo temperamento se harmonize com o seu.

Segundo parece, deve ter grande força de vontade.

E' possivel que tenha exito em qualquer emprehendimento, se este depender apenas do seu esforço.

Sua vida conjugal não lhe trará contrariedades sérias.

Se quizer dedicar-se a algum trabalho, deve experimentar o theatro, o jornalismo ou o commercio.

O homem, nascido nesta data, deve ter muita confiança em si proprio, se quizer vencer.

Seria conveniente que se dedicasse á agricultura, á architectura, ao jornalismo ou ao commercio.

Nasceram, em 6 de janeiro, entre outras, as seguintes personalidades historicas: José Campeche, o famoso pintor portorriquense (1752) e Joanna d'Arc (1412).

EXAMES DE OFFICIAL DE PHARMACIA

Serão chamados á prova pratico-oral, á rua Visconde de Rio Branco, n. 118, ás 8 horas, os seguintes candidatos ao titulo de official de pharmacia: Ruy de Camargo Lima, Francisco Costa, Dario Pomaro e Marcos Cazoria.

Supplentes: — Caetano Carvalho Brandão, Antonio da Fonseca, José Ladeira Bueno e Francisco Ogando.

—— Nos exames realizados hontem, foi habilitado com louvor o sr. Aldo Gastaldo e habilitados os srs. Kokuichi Kawabe, José Octavio Abreu e Antonio Perazzi.

Chronica Religiosa

CULTO CATHOLICO

EPIPHANIA

O pensamento dominante na liturgia da Epiphania não é relatar e celebrar um acontecimento dado na infancia de Jesus, mas antes de tudo salientar a manifestação official do Salvador do mundo.

Ao nascer, o Meninos Jesus teve por testemunhas, além de sua humilde Mãe e São José, humildes pastores das cercanias de Belem. Mas o mundo devia saber que essa criancinha, humilde tambem era Deus, e por isso a Providencia revela-o ao mundo, duma maneira deslumbrante, e a liturgia da festa illustra essa revelação, adduzindo tres factos occorridos durante a vida de Jesus: a adoração dos reis magos, que vieram do Oriente, guiados miraculosamente por uma estrella; o baptismo de Jesus no rio Jordão e o primeiro milagre operado por Jesus nas bodas de Canaã. Destaca-se, comtudo, na festa hodierna, a presença dos Magos, como sendo os primeiros representantes dos povos, que faziam nas trevas do paganismo. Foram elles nossos representantes, junto ao presepio; nelles fomos tambem nós chamados a entrar no reino de Christo.

Offereçamos, como elles, presentes, não symbolicos mas o verdadeiro ouro de nosso amor, o incenso de fervorosa adoração e a myrrha do soffrimento, da renuncia a tudo que lhe possa desagradar.

A EPISTOLA

Na missa de hoje será lida a lição da Epistola do propheta Isaias, cap. LX, versiculos 1 a 6:

"Ergue-te e resplandece, pois a tua luz raiou, e a gloria do Senhor nasceu pra ti. Emquanto que as treyas cobrem a terra, e uma noite escura envolve os povos, eis que desponta sobre ti a aurora do Senhor, e a sua gloria resplandece em ti. As nações caminharão, guiadas pelo clarão da tua luz, e os reis pelo fulgor da tua aurora. Ergue os teus olhos; volve-os em torno de ti e vê: todos se congregam e vêm a ti. Os teus filhos vêm de longe, e as tuas filhas vêm ao lado delles. Então, tu o verás e te encontrarás na opulencia. O teu coração se alegrará e dilatará, quando vier a ti a multidão de além dos mares e as grandes, dentre os pagãos, se acercarem de ti.

Serás como irmanada pela affluencia de camellos e dromedarios de Madian e Epha, todos virão de Sabá, trazendo ouro e incenso, e publicando os louvores do Senhor".

O EVANGELHO

E' de São Matheus, capitulo II, versiculos 1 a 12 o Evangelho de hoje:

"Tendo nascido Jesus em Belém de Judá, no tempo do rei Herodes, eis que vieram do Oriente uns Magos a Jerusalém, e perguntaram: Onde está o rei dos Judeus que acaba de nascer? Vimos a sua estrella no Oriente e viemos adoral-o. A esta noticia se aterrou o rei Herodes e toda Jerusalém com elle. Mandou convocar todos os principes dos sacerdotes e escribas do povo e indagou delles onde o Christo nasceria. E elles disseram-lhe: Em Belem de Judá, porque assim está escripto pelo propheta. E tu(Belém, terra de Judá, de modo algum és a menor entre as principaes cidades de Judá, porque de ti sairá o Guia que ha de commandar o meu povo de Israel. Então Herodes, chamando secretamente os Magos, inquiriu cuidadosamente delles o tempo que lhes apparecera a estrella. E enviando-lhes a Belém, disselhes: Ide e perguntae diligentemente pelo Menino e assim que o achardes, bem e O adore. Tendo elles ouvido o fazei-no saber, para que eu vá tambem, foram-se. E eis que a estrella que tinham visto no Oriente, ia deante delles, até que, chegando, parou sobre onde estava o Menino. Vendo elles a estrella, gozaram com grande alegria. E entrando na casa, acharam o Menino com Maria, sua Mãe e, prostrando-se, adoraram-no. Abertos seus thesouros, offereceram-lhe ouro, incenso e myrrha. E sendo avisados em sonho que não voltassem a Herodes, retornaram por outro caminho ao seu paiz".

AS MISSAS DE HOJE

Damos a seguir o horario das missas a ser observado nas principaes egrejas da capital hoje:

Cathedral Provisoria, (Santa Iphigenia e matriz do Cambucy) — 7, 8, 9 e 10 horas.

Moóca — 6, 7,30 e 9 horas.

Villa Mariana — 6, 8, 9, 10, 11 e 11,30 horas.

Barra Funda — 8 e 9,30 horas.

São José do Bexiga — 5,30, 6,30, 7,30 8 e 10 horas.

Sant'Anna — 6, 7,30 e 10 horas.

Ipiranga — 6, 7,30, e 10 horas.

Santo Antonio do Pary — 5, 6, 7, 8,30 horas.

Nossa Senhora de Fatima — 6,30, 8 e 9,30 horas.

Capella da Liga das Senhoras Catholicas, á avenida Luis Antonio, 580 — ás 11 horas e meia.

Bôa Morte — 5, 6, 7, 8, 9, 10 e 11 horas.

Santo Antonio (Praça do Patriarcha) 7, 8, 9, 10 e 11 horas.

Capella do Collegio São Luis, 6. 7, 8 e 9 horas.

Capella do Sanatorio Santa Catharina — 6 e 8 horas.

São José de Villa America — 6, 7, 8, 9,30 e 11 horas.

Nossa Senhora da Saude — 6, 7, 8 e 10 horas.

São Bento — 5, 5,30, 6, 7, 8, 9, 10, 11 e 12 horas.

Immaculada Conceição — 5,30, 6,30, 7,30, 8,15 9, 10,30 e 12 horas.

Convento do Carmo — 6, 7, 8, 9, 10 e 11 horas.

Santuario do Coração de Jesus — 5, 6, 7, 8, 9, 10 e 11 horas.

Santuario do Sagrado Coração de Maria — 5,30, 6,30, 7,30, 8,30, 9, 9,30 e 10 horas.

Convento do Calvario — 6, 7,30, 9 e ás 7, 8, 9, 10 e 11 horas.

Matriz de Villa California, ás 7,30 e 9 e meia horas.

Egreja de São Pedro (Guayaúna) ás 7 horas e meia.

Capella de Santa Marina (Villa Carrão), ás 9 horas.

Santa Cecilia, 6, 7, 8, 9, 10,15 e 11 horas.

Consolação — 7,30, 8,15, 9,10 e 11 horas.

Bella Vista — 6,30, 7,15, 8, 9, e 10,30 horas.

São José do Belém — 5,30, 7, 8, 9, horas.

Capella de S. Domingos, rua Caiuby, 164, ás 7 e 8 horas.

Cathedral Nova (nave central), ás 9 horas.

Matriz de Santa Therezinha de Hygienopolis: A's 6, 7, 8 e 9 horas.

Matriz de Christo Rei, do Tatuapé: ás 5 horas e meia, ás 7 horas, ás 8 e meia e ás 9 e meia.

DIA DE REIS OU EPIPHANIA

—— Hoje na egreja de Santa Iphigenia, (cathedral) provisoria, haverá missa cantada ás 10 horas. Depois do Evangelho, o revmo. conego José Joaquim Rodrigues de Carvalho, cantará no pulpito o "Noveritis" annunciando solennemente as festas moveis da egreja catholica, durante o anno de 1939, que são: 5 de fevereiro, dominga Septuagesima; 22 de fevereiro, quarta-feira de Cinzas e começo de jejum quaresmal; 9 de abril Paschoa; 18 de maio, Ascensão do Senhor; 28 de maio, festa de Pentecostes; 8 de junho, Corpus Christi; 3 de dezembro, primeiro domingo do Advento.

IRMANDADE DA NOSSA SENHORA DO ROSARIO DOS HOMENS PRETOS

Começarão hoje, na egreja de Nossa Senhora do Rosario dos Homens Pretos, no largo do Paysandu', as solennes novenas que precedem á festa da sua orago.

Observar-se-á o programma seguinte:

De hoje até 14 do corrente: — A's 20 horas, novena com ladainha de Nossa Senhora, bençam do SS. Sacramento e jaculatorias da Virgem do Rosario.

Dia 15 (domingo), ás 8,30 horas, missa conventual, celebrada pelo padre dr. Arnaldo de Sousa Pereira, capellão da Irmandade, communhão geral dos irmãos e alumnos do catecismo e demais fieis, recepção de novos irmãos. A's 17,30 horas, recepção aos festeiros e missa cantada com sermão ao Evangelho, pelo capellão da Irmandade. A's 17,30 horas, procissão que percorrerá o itinerario seguinte: largo Paysandu', rua Visconde do Rio Branco, rua Victoria, praça Dr. Julio de Mesquita, avenida São João e largo Paysandu'.

A' entrada, sermão por monsenhor Martins Ladeira, vigario capitular; "Te Deum", bençam do SS. Sacramento, jaculatorias de Nossa Senhora do Rosario. A seguir, posse dos festeiros e da mesa administrativa, eleitos para o anno compromissal de 1939.

Todas as solennidades serão abrilhantadas por uma grande orchestra sob a regencia do maestro Carlos Cruz e presididas pelo revmo. capellão.

NA EGREJA DO S. S. SACRAMENTO

—— Hoje, ás 18 horas, haverá recepção dos novos membros da Guarda de honra do S. S. Sacramento, na egreja das Irmãs Sacramentinas, Servas do S. S. Sacramento e Adoradoras Perpetuas, á rua Barão de Iguape, annexo ao seu convento.

SENHOR BOM JESUS DOS PERDÕES DE NAZARETH

No dia 26 do corrente começará o triduo preparatorio, que com toda solennidade será realizado, ás 19 horas, constando de terço, ladainha cantada, sermão e bençam eucharistica, na matriz do Senhor Bom Jesus dos Perdões.

A 28, após a reza, realiza-se o tradicional leilão em beneficio da festa; a 29, ás 5 horas, festiva alvorada pela corporação musical local, repiques dos sinos, bateria de 21 tiros, etc.; accordarão a população preludiando a solenne festa, ás 7 horas e meia, missa de communhão dos irmãos de São Sebastião e demais associações e fieis devotos do santo; ás 10 horas, missa cantada pelo côro da parochia, com panegirico do glorioso martyr. Após a missa, continuação do leilão, havendo um lote de bezerros offertados a festa de São Sebastião; ás 14 horas, exposição de trabalhos e distribuição de roupas aos pobres pelas senhoras da Associação de Santa Rita; ás 16 horas, sahirá imponente procissão e, á entrada, na matriz, sermão, bençam e proclamação dos festeiros para o anno de 1940. Todos os actos serão abrilhantados pelo côro e corporação musical do Santuario, sob a direcção do sr. Juvenal Oliveira Bueno.

Para distracção publica, haverá varios divertimentos licitos ao ar livre: fogos, pau de sebo, corridas de saccos e o celebre "bando" conhecido por congada.

SEMANA DA CATHEDRAL

A Semana da Cathedral, dar-se-á, neste anno, de 22 a 29 do corrente.

As collectas que se hão de fazer em todas as matrizes, egrejas, oratorios publicos e semi-publicos, mesmo nos de communidades religiosas, na semana de 22 a 29 devem ser exclusivamente reservadas para as obras da cathedral, determinação essa que se estende a todas as parochias do interior, cujo espirito de fé e piedade não póde desinteressar-se do templo maximo da archidiocese.

Para que o serviço das collectas se faça com unidade e efficacia, os parochos devem procurar coordenar o trabalho, entendendo-se pessoalmente com os reitores de egrejas e capellães de communidades, podendo nomear, se o julgarem opportuno, commissões que os auxiliem conforme as circumstancias.

Fica expressamente prohibido até o fim deste mez, qualquer outra collecta de esmolas e donativos para obras pias.

Devem os vigarios avisar com antecedencia os seu parochianos aconselhando-os a se acautelarem contra abusos e a não attenderem a quem quer que se lhes apresente sem a devida autorização.

Os donativos serão ser entregues, sem demora, á Curia Metropolitana, afim de serem devidamente encaminhados.

RETIRO DO CLERO DAS ARCHIDIOCESES

Está convocado o clero secular de archidiocese para os santos exercicios espirituaes, conforme as nominatas de chamada, em duas turmas — a primeira: de 16 do corrente, á tarde, até 21 do mesmo mez, pela manhã; a segunda: de 23 do corrente á tarde, até 28 pela manhã. Os exercicios se farão no edificio do Seminario Central do Ipiranga. Nenhum sacerdote secular poderá eximir-se do retiro, sem causa grave submettida á apreciação e decisão pessoal do exmo. vigario capitular.

Primeira turma

Monsenhores — Alberto Teixeira Pequeno, dr. Francisco Bastos, João Nepomuceno Manfredo Leite. Conegos: — Benedicto Marcos de Freitas, Francisco Cipulo, João Deusdedit de Araujo, José Maria Fernandes, José Joaquim Rodrigues de Carvalho, Manuel Meirelles Freire, Nicolau Cosentino, Venerando Nalini, Benedicto Pereira dos Santos. Padres: — Aguinaldo José Gonçalves, André Sierkievicz, Angelo Gioelli, Antonio Ariette, Antonio Marcial Pequeno, Antonio Martins de Sousa, Arthur Leite de Sousa, Arthur Ricci, Aurelio Fraissat, Cicero Revoredo, Domingos Herculano Casarin, Elyseu Murari, Heliodoro Pires, Januario Sangirardi, João Baptista de Carvalho, João Kulay, João Ligabue, João Pavesio, João da Silva Couto, José do Amaral Germano, José Sibiano de Abreu, José Maria Monteiro, Luis Alves de Siqueira Castro, Luis Gonzaga de Almeida, Luis Gonzaga de Moura, Luiz Priuli, Marcello Franco, Paulo Aurisol Cavalheiro Freire, Paulo Florencio de Camargo, Pedro Gomes, Pio Ragazinskas, Roque Viggiano, Sylvestre Murari e Jesuino Santilli.

Segunda turma

Monsenhores — Domingos Magaldi, Manuel Ribas D'Avilla. Conegos — Humberto dos Santos. Padres — Achilles Sylvestre, Affonso Chiaradia, Alexandre Arminas, Antonio D'Angelo, Antonio Aáo, Antonio Trivino, dr. Arnaldo de Sousa Pereira, Carlos Marcondes Nitsch, Carlos Octaviano Giele, Cello Sebastião de Almeida, Dario de Moura, Ernesto de Paula, Francisco Curti, Heladio Corrêa Laurini, Jayme Garzaro, João Alboino Pequeno, João Pedro Fusenig, João Pheeney de Camargo e Silva, Joaquim Clemente Medeiros, Joaquim Martins Castanheira, José Braz de Carvalho, José de Castro Nery, José Doumar, José Hygino de Campos, Lindolpho Esteves, Lino dos Santos Brito, Lucio Xavier de Castro, Moacyr Rodrigues, Olegario Barata, Paulo Rolim Loureiro, Primitivo Mazzei, Salvador Santa Maria, Sylvio de Moraes Mattos, Vicente de Paulo Davidian, Victor Rodrigues de Assis, Victorino Gandara Mendes, Armando Guerrazzi.

BASILICA DE NOSSA SENHORA DA ASSUMPÇÃO

(São Bento)

Hoje, festa da Epiphania de Nosso Senhor (Reis Magos), haverá na Basilica benedictina, ás 9 horas e meia missa solenne, com assistencia pontifical do revmo. sr. abbade d. Domingos de Silos Schelhorn. Celebrante da missa será o padre d. André Schaeffner que, hoje, celebrará o jubileu de prata de sua profissão religiosa. Durante a missa, após o Evangelho, serão annunciadas as festas moveis do anno vigente.

EGREJA DA ORDEM TERCEIRA DO CARMO

Hoje, ás 8 horas, será celebrada missa solenne em louvor ao Sagrado Coração de Jesus, mandada dizer pelo Apostolado da Egreja.

Essa cerimonia terá a assistencia de todos os irmãos, sendo celebrante mons. Manfredo Leite.

FESTA DE REIS NA "CASA DA CRIANÇA"

Como nos annos anteriores, a "Casa da Criança", que abriga actualmente 122 menores internas, além de 51 semi-internas, proporcionará a essas crianças, hoje a tradicional Festa de Reis.

A's 10 horas, haverá missa e communhão geral das internadas e ás 16 horas será servida farta mesa de doces, offerecidos á "Casa da Criança" por innumeras pessoas.

Aquelles que desejarem concorrer a festa poderão enviar donativos á rua Humaytá, 117.

CURIA METROPOLITANA

Expediente

Monsenhor vigario capitular despachou:

Provisão de capellão da egreja de Santa Therezinha a favor do p. Dario de Moura. Binação a favor do p. Miguel Nanero.

Justificações: Parochias — Lapa: Arnaldo Augusto e Rosa Duarte das Neves, José Franco Lima e Celestina dos Santos, Clodomiro Gomes e Maria Sosnowski, Fausto Franceschini e Marina Fabbri, Paulo Tondin e Irene Palermo, Ernesto Pieroni e Vitalina Cerchiari, Antonio Olla e Maria Amelia Sbegue, Augusto Costa e Honoria Carmello, Antonio Imperatori e Dirce Furini, Antonio Gouveia e Rosa Palombo, Manuel Rabello e Olga Pavanelli, Placido Pinto e Helena Daumichen, Manuel de Teves Machado e Norma Iracema Stoni. Braz: Americo del Moro e Santina Biamino, Vitalino Veneziani e Philomena Aurungo, Waldemar Nunes e Donata Carmella Ruggiero, Giuseppe Pelliciotti e Felippa Solano, Antonio do Couto e Alzira Mesquita, Jeronymo Chiarella e Carolina Cardenutto. Barra Funda: Roberto Tavares Santiago e Theresa Bello Pede, Lazaro Seraphim e Isabel Benedicta Assis, Guerino Coccato e Nair Matheus. São Caetano: Amadeu Manzatto e Clarice Siqueira, Luis Ferrari e Julia de Oliveira, Eugenio Dalvilla e Delina Marani. Santa Generosa: João Pires e Carmen de Toledo, Aristides Barcellos e Raphaela Cuofono, Francisco Bassi e Assumpto Constantino. Penha: Nicolau Devenis e Joanna Anselmo dos Santos, Alvaro da Rocha e Luisa Hernandez, Paschoal Cileno e Antonia Giordano. Hygienopolis: Octavio Mendes Cajado e Alice Panos Kostakis, Manuel Pereira e Rosa Maria Amorim. Santo André: Augusto Mannini e Anna Maria Arnoni, Jamir Pedro e Zozima Paulista. Perdizes: Lupercio Bueno Gonçalves e Ionne Veiga Priolli, Deolindo Motta dos Santos e Cesaltina Gomes. Pinheiros: Sebastião Velloso e Maria Gonzalez. Villa Maria: — Amandio Augusto Lagareiro e Natividade Encarnação Leonel. Itaquera: — João Fratacio e Ondina Roland.

Oratorio Particular: Henrique da Silva Ramos e Zenith Luisa Fernandes, Antonio Pereira de Barros e Maria de Mello, Cornelio Gangi e Yolanda Belisarda Lucheti, Frederico Pesce e Anna Maria Galluzzi.

INSTITUTO NACIONAL DE PREVIDENCIA

Communicam-nos do Instituto Nacional de Previdencia, para conhecimento dos interessados, que, em virtude dos decretos-leis ns. 288 e 970, de 23-2-938 e 21-12-38, respectivamente, foi o Instituto Nacional de Previdencia incorporado ao Instituto de Previdencia e Assistencia dos Servidores do Estado (IPASSE), continuando, porém, a reger-se pelo decreto federal n.º 24.563, de 3-7-934, até approvação do regulamento competente.

NATAL DOS FILHOS DOS GUARDAS-CIVIS

A EXMA. SRA. D. LEONOR MENDES DE BARROS PRESIDIRÁ' A CERIMONIA

Na séde da Guarda-Civil, á rua Brigadeira Tobias, 110, realiza-se, hoje, das 8 ás 11 horas, o Natal dos Filhos dos Guardas-Civis.

A essa hora comparecerá á séde da corporação, especialmente convidada, a exma. sra. d. Leonor Mendes de Barros, esposa do sr. dr. Adhemar de Barros, Interventor Federal no Estado, que iniciará a distribuição de presentes ás crianças.

Filme sobre a industria e o commercio do ouro branco

Com a presença de altas autoridades, será exhibido, hoje, ás 10 horas, no Cine Rosario, um filme organizado sob o patrocinio da Secretaria da Agricultura e da Bolsa de Mercadorias registando o desenvolvimento da cultura algodoeira no Estado de São Paulo.

A sua confecção ficou a cargo da "Victor Filme", que empregou os seus esforços no sentido de focalizar o notavel incremento do ouro branco em São Paulo.

Orientação superior

Na notavel obra de governo que sob a orientação e o commando do eminente sr. Adhemar de Barros vem sendo realizada em São Paulo, a elaboração, technicamente perfeita, do orçamento do Estado para 1939, constitue facto culminante. Desde hontem se desobrigou o "Correio Paulistano" do compromisso de pôr deante dos olhos dos seus leitores os decisivos aspectos dessa lei excellente.

O orçamento, como a lei de medidas de caracter financeiro que lhe é complementar, documenta que o governo tanto se preoccupa com os interesses do erario quanto com o dos contribuintes. Exemplo dessa orientação elevadissima foi o modo por que se processou a reforma da taxa de agua, que tantas reclamações vinha despertando. Mas, ha outros factos.

Com a ordem constitucional instituida em 1934, o legislador constituinte, fazendo a nova discriminação de rendas tributarias dos Estados e dos municipios, estabeleceu o imposto de industrias e profissões, lançado pelo Estado, mas arrecadado por este e pelo municipio, em partes eguaes. Identico criterio seguiu a Carta Constitucional de novembro de 1937.

Em virtude dessas determinações constitucionaes, em nosso Estado foram fundidos o imposto de industrias e profissões, que era cobrado pelo Estado, e o de commercio e industria e consumo de aguardente, arrecadado pelos municipios, em um só tributo, ou seja aquelle previsto na lei. E como não existissem bases seguras para um lançamento justo e equitativo, a Fazenda estadual reproduziu, mais ou menos, as importancias cobradas por aquelles dois impostos, com algum accrescimo.

Succederam-se os exercicios financeiros de 1936, 1937 e 1938, nos quaes os lançamentos existentes, em regra, eram reproduzidos para o exercicio seguinte, na impossibilidade de uma revisão geral, que se tornára inadiavel. Isso não impedia que o fisco, constantemente, majorasse alguns impostos — coisa que agora não se fez — aproveitando-se de certas faculdades estabelecidas nas leis e nos regulamentos fiscaes; por outro lado, tambem, os contribuintes nem sempre se satisfaziam com os encargos que lhes eram attribuidos e reclamavam a reducção dos mesmos.

Uma verdade, porem, era incontestavel: a necessidade de uma revisão geral do imposto de industrias e profissões do nosso Estado, revisão essa sempre annunciada, mas nunca executada.

O actual Secretario da Fazenda, o preclaro sr. Salles Junior. homem publico tão afeito aos negocios do Estado, de accordo com a orientação governamental, determinou essa revisão, que já está se processando, tendo a lei de medidas de caracter financeiro, baixada com o novo orçamento do Estado, esclarecido esse facto e determinado certas providencias necessarias.

Com effeito, conveniente era a revisão desse imposto, para que os onus fiscaes ficassem distribuidos com mais equidade e justiça, afim de não se transformarem em verdadeiros flagellos dos contribuintes. Segundo se sabe, um criterio uniforme e seguro presidirá a esse serviço e, em breve, serão publicados os novos lançamentos, ou melhor, os primeiros lançamentos exactos do imposto de industrias e profissões, pois os que até agora existiam eram calculados sobre onus passados e extinctos.

Será esse mais um inestimavel serviço do actual governo ao Estado e aos contribuintes, fazendo com que as obrigações fiscaes correspondam, de facto, aos seus objectivos, em beneficio da ordem collectiva.

AS OBRAS DE RECTIFICAÇÃO DO TIETÊ

DENTRO EM BREVE SERA' ABERTA CONCORRENCIA PUBLICA PARA A CONSTRUCÇÇAO DE NOVA PONTE NO TRECHO DA AVENIDA TIRADENTES

As grandes obras de rectificação do Tietê, segundo noticiario que temos divulgado constantemente, continuam em marcha sempre progressiva, realizando-se, no momento, a canalização do grande rio na curva de Osasco.

A Municipalidade paulista, a proposito desse importante problema, já tem novos estudos quasi concluidos, que se referem á construcção de nova ponte sobre o Tietê, no futuro eixo da avenida Tiradentes. A concorrencia publica necessaria á realização desse melhoramento deverá ser aberta no proximo mez de fevereiro.

A nova ponte será maior e mais larga que o novo Viaducto do Chá, devendo ser localizada entre o Clube Esperia e o caminho arborizado sito á direita da ponte actual. Terá 33 metros de largura, um vão central de 60 metros e dois de 18 cada, alem dos largos paredões que os dividem. Duas torres luminosas iniciarão o viaducto construido em estylo moderno e em concreto armado.

O Prefeito da capital encommendou nos Estados Unidos, uma draga no valor de 1.500:000$, afim de facilitar e abreviar os trabalhos da rectificação do trecho da avenida Tiradentes, rectificação essa que será executada pela propria municipalidade.

Esses serviços deverão ser começados logo após a chegada da draga, que, segundo informações colhidas pela reportagem estará em S. Paulo no mez de maio proximo.

Quasi a totalidade dos terrenos adjacentes á nova ponte, numa extensão de varios alqueires, pertencem á Prefeitura. Com a facilitação que offerece essa propriedade, a municipalidade reserva-se para a construcção de monumentaes estações de estradas de ferro, que deverão centralizar, conforme o projecto, suas ramificações principaes nesse ponto.

Solidariedade americana

RIO, 5 de janeiro.

As declarações do sr. Costa Rego ás agencias telegraphicas de Nova York suggerem algumas considerações sobre a Conferencia Pan-Americana de Lima. Sua opinião é que se obteve resultados excellentes — embora a reunião não adoptasse o systema de tratados e convenções, mas o de declarações e recommendações.

Mais vale adoptar — disse o illustre delegado brasileiro — uma formula de accordo com a realidade que tomar compromissos que mais tarde não sejam ratificados pelas nações signatarias. Mas, essas declarações já constituem actos formaes, mesmo na opinião de um dos mais illustres homens publicos da Argentina, o sr. Rivarola, cuja projecção mental ha muito que se fez sentir sobre a vida cultural brasileira.

Não é possivel ladear de todo, porém, o effeito da attitude da delegação portenha á Conferencia de Lima. Houve um momento em que tudo parecia perdido deante da intransigencia da Argentina na redacção da declaração de solidariedade collectiva. Essa intransigencia, porém, estava apenas na interpretação das agencias telegraphicas — que parecem estar sempre ao serviço da confusão — pois não ha prova mais cabal de que ella não existia que o facto da delegação argentina ter assignado essa declaração sem restricções, dando ao acto o bello sentido de unanimidade, que era o procurado pelo Brasil.

Interessante, porém, seria annotar — como méra curiosidade — a interpretação da imprensa dos dois lados da America a esse acto culminante.

Para os jornaes que fazem a politica européa, a declaração se fez com a victoria da Argentina contra os Estados Unidos — porque a redacção final attendeu a algumas restricções propostas por ella. Mas, não attendeu a todas... Para os jornaes de tendencias pan-americanistas, porém, a victoria foi dos Estados Unidos — que tinham em vista firmar uma attitude americana, sem discrepancia de uma só das nações convocadas, e isto elles conseguiram.

A meu ver, porém, a victoria foi do Brasil. Porque foi o Brasil quem conseguiu conciliar antagonismos seculares entre a prospera republica do Prata e a pujante republica septentrional.

Sousa Docca, historiador riograndense, assignala que a differença de idéas entre argentinos e brasileiros estava em que, desde 1824, ao norte, até chegar aos Farrapos, ao sul, culminando em 89, nós desejavamos a federação na fórma norte-americana — que era o nosso ideal — ao passo que os argentinos combatiam essa forma adoptada pela Convenção de Philadelphia, por "contraria ás regras do bom criterio". O que para os brasileiros era a politica superior como expressão democratica, para a gente do Prata era nada — pois que, para sair do caudilhismo, adoptou o absolutismo no acto legislativo que conferiu a Rosas "la suma del poder publico".

Havia, pois, velho antagonismo entre argentinos e norte-americanos — e o Brasil conseguiu quebrar as resistencias e dar ao mundo o bello espectaculo de uma solidariedade que poderia não ter sido expressa, se os interesses economicos europeus na grande republica do Prata pudessem, como parecia pretender, sobrepor-se aos interesses politicos de toda a America.

A victoria é, pois, do Brasil — e não só do Brasil, mas a victoria de todas as nações do nosso continente.

J. C.

Notas e Commentarios

AS VELOCIDADES INUTEIS

Cada anno vencido, depois de um rapido balanço nos factos mais impressionantes ou, se quizerem, mais ennervantes de uma metropole das proporções de São Paulo, nada, possivelmente, consegue chocar ou aborrecer mais o "pacato cidadão" do que o sem numero de desastres provocados, as mais das vezes, por automobilistas apressados.

A Directoria de Transito toma severas providencias no começo de cada exercicio: carrega-se no rigor dos exames; reformam-se leis e regulamentos, estabelecendo-se multas elevadas e penas capazes de assustar; mas, parece, tudo é feito em pura perda, porque a cifra dos accidentes sóbe sempre, desmedidamente, e ao ponto de quasi nos convencer de que vivemos na terra da gente mais corajosa que existe!

O que succede em São Paulo, e que tanto nos affilge, acontece, tambem, em outras terras. Em Berlim, por exemplo, tendo a policia de transito lançado mão de todos os recursos para pôr paradeiro aos abusos sem limites dos motoristas, deu por finda a questão applicando um systema pratico e, além de tudo, original: — o guarda de transito, postado em local de cruzamento, quando vê um carro em velocidade acima da normal, levanta o bastão, manda parar o vehiculo, chega-se mansamente ao conductor, inquire-o das razões de sua pressa e depois, bem prussianamente, saca da algibeira um certo livro e lhe lê o respectivo artigo da lei que prohibe corridas desabaladas fóra de pistas proprias. Tudo isso feito, meigamente e até com palavras de consolo, logo passa á interessante operação de esvaziamento de um ou mais dos pneumaticos do carro infractor.

Qual a sahida para o apressado automobilista? Outro remedio não tem elle senão encostar o carro, perder trinta ou quarenta minutos reenchendo as rodas legalmente esvaziadas e depois, como unico consolo, esquecer a pressa e seguir muito moderadamente o seu caminho para não ver a penalidade repetida no proximo cruzamento...

Esse castigo, além do especial sabor que tem para os pedestres, traz comsigo a vantagem da applicação immediata da penalidade ao faltoso. Consegue, ainda, como se verificou na Allemanha, a evidente reducção do numero de accidentes provocados por excesso de velocidade.

Não seria o caso da nossa Directoria de Transito applicar aqui a mesma therapeutica?...

(o)

O sr. Interventor Federal despachará, hoje, ás 15 horas, com o sr. Secretario da Justiça; ás 16 horas, com o sr. director do Departamento Estadual do Trabalho, e, ás 17 horas, com o sr. director do Departamento de Serviço Social.

(o)

Os srs. Secretarios de Estado fizeram-se representar, hontem, pelos seus respectivos officiaes de gabinete, na cerimonia de collação de grau dos bacharelandos da Faculdade de Direito, da Universidade de São Paulo, realizada no Theatro Municipal.

(o)

O sr. Secretario da Justiça, sr. dr. Cesar Lacerda de Vergueiro, apresentou pesames ao seu auxiliar sr. Carlos Baptista, pelo fallecimento de sua progenitora d. Eugenia Franco da Silva.

(o)

O sr. Secretario da Justiça compareceu aos funeraes do sr. Manuel Pereira de Sousa Vasconcellos, pae do sr. professor Edmundo de Vasconcellos.

(o)

Os srs Secretarios da Justiça, Fazenda e Agricultura, fizeram-se representar, hontem, pelos seus officiaes de gabinete, nos funeraes do sr. dr. Luis de Rezende Puech.

(o)

O dr. Alvaro de Figueiredo Guião, Secretario da Educação e Saude Publica, fez-se representar, por intermedio de seu auxiliar de gabinete, dr. João Franco de Camargo Filho, na missa celebrada no pateo da Faculdade de Direito, da Universidade de São Paulo, em acção de graças, pela formatura dos bacharelandos daquella Faculdade, hontem, ás 9 horas.

(o)

O dr. Alvaro de Figueiredo Guião, Secretario da Educação e Saude Publica, fez-se representar, por intermedio de seu auxiliar de gabinete, sr. José Franco de Camargo Filho, no baile de formatura dos diplomandos do Conservatorio Dramatico e Musical de São Paulo, realizado, hontem, ás 22 horas, nos salões do Esplanada Hotel.

(o)

Na cerimonia de collação de grau dos contadores de 1938, da Escola de Commercio "Alvares Penteado", realizada, hontem, ás 20 horas, no salão nobre daquella escola, o dr. Alvaro de Figueiredo Guião, Secretario da Educação e Saude Publica, fez-se representar por intermedio de seu auxiliar de gabinete, sr. Heitor Chichórro.

(o)

O dr. José Vicente Alvares Rubião esteve na Secretaria da Educação, afim de agradecer ao dr. Alvaro de Figueiredo Guião, as felicitações que s. exc. lhe enviou por occasião da passagem de seu anniversario.

(o)

Estiveram na Secretaria da Educação, em visita ao dr. Alvaro de Figueiredo Guião, titular da pasta, as seguintes pessoas: srs. Sebastião Paulo de Pereira Pontes, profs. Mathilde e Esther Brasiliense, dr. Horacio F. de Azevedo, dr. Francisco Penteado Junior, Prefeito de Rio Claro; dr. Max de Barros Erhart, d. Aldina Salles de Abreu Sampaio, dr. Marcondes Machado, dr. Carlos de Oliveira Bastos, d. Celisa Ulhôa Tenorio, sr. Alceu Brasil Falleiros, d. Clarice de Magalhães Castro, sr. França Carvalho, Eduardo Alcantara Oliveira, d. Lourdes Baccrat, sr. Edmundo Lellis, prof. Carlos de Assis Velloso, sr. João Castellar Padim, sr. Humberto Conte Checchia, padre Oswaldo Vieira de Andrade, d. Lucila Hermann e dr. Roberto Simonsen.

SIGNIFICAÇAO DE UMA HOMENAGEM

A homenagem que as classes conservadoras de Santos vão prestar ao Interventor Federal no Estado, no proximo dia 10 do corrente, no recinto da Bolsa Official de Café, sem duvida possivel, revestir-se-á de ampla significação, não só por se tratar de um gesto espontaneo dessa laboriosa e digna classe, pois que espontaneas têm sido todas as homenagens prestadas ao eminente dr. Adhemar de Barros, cujo dynamismo tem levado aos municipios paulistas o enthusiasmo communicativo e vivificante de sua fé nos grandes destinos da patria, mas tambem porque nesse almoço, que lhe é offerecido como uma objectivação da sympathia e acolhimento com que seu governo vem sendo recebido pelas classes mais representativas da vizinha cidade praiana, reunir-se-ão cerca de duzentos dos mais legitimos representantes da sociedade, do commercio importador e exportador e commissario de Santos.

Com elle, o Chefe do Executivo paulista receberá calorosa e merecida manifestação de solidariedade, cujo brilho mais avulta ao considerar-se a posição social e economica de seus promotores.

Offerecendo o banquete, discursará o dr. Assumpção Neto, presidente honorario da Associação Commercial, do Centro dos Exportadores de Café e dos Commissarios de Café de Santos, e um dos mais destacados ornamentos da sociedade paulista.

(o)

Os srs. Bruno Olivati e Valdo Silveira estiveram, no gabinete do Secretario da Viação, afim de agradecer a s. exc. a sua promoção para engenheiros residentes do Departamento de Estradas de Rodagem

(o)

O sr. dr. Mariano Wendel, Secretario da Agricultura, recebeu, hontem, em seu gabinete uma commissão de engenheirandos da Escola de Engenharia Mackenzie. A visita teve o fim de convidar s. exc. para assistir o baile de formatura, que terá lugar amanhã, ás 22 horas, no salões da "Sociedade Harmonia de Tennis".

(o)

O sr. dr. Mariano Wendel, Secretario da Agricultura, recebeu, hontem, em seu gabinete as seguintes pessoas: srs. Menotti del Picchia, director do Departamento de Propaganda do Estado; rev. Salomão Ferraz, Agenor Mondadori, Prefeito Municipal de Pinhal; Francisco Florence, Walter Faustino, Armando de Lima, Paulo de Lima Corrêe, director do Departamento de Industria Animal; Francisco Iglesias, Theodorico de Oliveira, José de Almeida Prado Junior, Dario de Barros, José Escobar Faria, sra. Nidia Morelli, Antonio Fernandes Moreira, mons. Domingos Magaldi, Decio Mello, sra. Olga Montá e uma commissão de funccionarios da Secção de Contabilidade da Secretaria da Agricultura.

(o)

Foram nomeados para constituir a commissão encarregada de rever as aposentadorias dos juizes de direito, afastados depois de 1930, os srs. drs. Mario Tavares, Garcia Dias Avila Pires e Benedicto Galvão.

(o)

O "Diario Official" está publicando a classificação geral dos candidatos inscriptos no concurso de remoção e promoção de professores publicos primarios.

A chamada de candidatos, para escolha de vagas, terá inicio na proxima segunda-feira, dia 9 do corrente, ás 8 horas, no Departamento de Educação, á rua Florencio de Abreu, 130.

A relação de vagas, a prover mediante o presente concurso, já foi publicada pelo orgam official do Estado, no dia 4 do corrente, e será, novamente, publicada, em caracter definitivo, para effeito da chamada dos candidatos classificados.

Inscreveram-se no presente concurso 3.912 candidatos, figurando na relação de vagas a prover 1.077 unidades escolares.

(o)

Foi nomeado o bacharel Jorge Newton de Araguaya Ramos, para exercer, interinamente, o cargo de delegado de policia do municipio de Xiririca, 5.ª classe.

A LEI DOS CELIBATARIOS

Continua annunciado o decreto-lei pelo qual o governo da Republica, num largo gesto de amparo á familia, determinará as obrigações fiscaes que competirão aos que permanecerem solteiros, sem investigar, porém, ao que se publicou, a sua origem ou sexo.

Aliás, essa questão de imposto sobre os celibatarios, já não é um thema moderno. Desde ha muito que, em certas regiões, os que procuram manter-se contrarios á constituição da familia, são lançados em pesados tributos, julgando assim o poder publico, com essa providencia, incentival-os á essa união.

Segundo dizem os jornaes, o producto desse novo imposto será sabiamente applicado em beneficio daquelles que têm necessidade de meios financeiros, não só para se constituirem em marido e mulher, como tambem para os auxiliar e a outros na manutenção da prole. Emfim, esse tributo, tirado dos celibatarios, será destinado á beneficiar os necessitados em face do casamento.

Não se conhecem, ainda, as determinações legaes, mas já está fóra de duvida que as mulheres, tambem, serão alcançadas por esse imposto. Será justo, porém, que o bello sexo se veja compellido a pagar tal encargo fiscal?

Quem se der ao trabalho de apreciar as razões do celibato da maioria das mulheres verá, naturalmente, que ellas não têm culpa de se manterem nesse estado civil. São condições pessoaes especialissimas que as impedem de contrair matrimonio, não obstante todas as ladainhas e promessas ao "santo casamenteiro"...

Este aspecto é muito importante. Ha outros, porém, biologicos, economicos, sociaes, dignos de attenção. A concepção desta lei, já ficou dito, não encerra novidade. Convirá, porém, a sua applicação ao Brasil? Dará resultados praticos? Não ficarão as despesas de sua arrecadação superiores aos resultados fiscaes?

Convem cogitar de tudo isso deante do que é velho, mas para o Brasil constitue innovação.

(o)

Foi nomeado o sr. Geraldo Cardoso Guimarães, para exercer o cargo de estagiario da delegacia especializada de Jogos, do Gabinete de Investigações.

(o)

Foi promovida a sra. d. Almerinda Guimarães Bueno, segundo escripturario do Departamento de Fomento da Producção Vegetal, para o cargo de primeiro escripturario do Departamento de Industria Animal, na vaga do sr. Murillo de Toledo Bittencourt, com os vencimentos que lhe competirem na forma da lei.

(o)

Previsões do tempo para o periodo das 14 horas de hontem ás 18 horas de hoje: (Inst. Meteorologico do Rio).

Tempo — Perturbado com chuvas e trovoadas.

Temperatura — Elevada, entrando em declinio no Rio Grande.

Ventos — Variaveis, rondando para o sul no Rio Grande, com rajadas de muito frescas a fortes.

Synopse do tempo occorrido no periodo de 9 horas de ante-hontem ás 9 horas de hontem:

O tempo nas 24 horas decorreu encoberto, com chuvas no Paraná e bom nublado no Rio Grande do Sul. A's 9 horas era em geral encoberto. Os ventos foram variaveis e frescos.

O Instituto de Meteorologia do Rio de Janeiro previne que o litoral entre o Rio da Prata e Santa Catharina, está sujeito a ventos fortes no quadrante sul.

HONTEM NO RIO

(Serviço da nossa succursal, pelo telephone)

Na Cattete, estiveram, em conferencia e despacharam com o Chefe do governo, o almirante Aristides Guilhem e o general Eurico Dutra.

* * *

O sr. Presidente Getulio Vargas recebeu, no Cattete, em audiencia, o embaixador Rodrigues Alves e o tenente-coronel Ladeira Ribeiro.

* * *

O sr. Presidente Getulio Vargas assignou um decreto, approvando e mandando executar o novo regulamento para a Escola de Aprendizes Marinheiros.

* * *

Procedente de Campo Grande, chegou a esta capital, pelo avião de carreira da Vasp, o general José Pessôa, commandante da 9.ª Região Militar.

* * *

A secretaria do Ministerio da Viação transmittiu a todas as repartições subordinadas, a resolução do Departamento Administrativo do Serviço Publico, que determina a obrigatoriedade da inspecção medica dos funccionarios em disponibilidade, nomeados, reintegrados ou readmittidos antes de serem empossados.

* * *

O sr. Negrão de Lima foi escolhido presidente da Commissão organizada de preparar as homenagens ao embaixador Afranio de Mello Franco.

* * *

Segundo communicações recebidas pelo Ministro da Marinha, desde a manhã de hoje, já se encontra navegando em aguas brasileiras o navio escola "Saldanha da Gama".

* * *

Esteve, reunido, hoje, sob a presidencia da Fazenda, o Conselho Technico de Economia e Finanças.

Directores do Instituto de Previdencia e Assistencia dos Servidores do Estado

RIO, 5 (Da nossa succursal, pelo telephone) — O Presidente Getulio Vargas acaba de assignar um decreto, nomeando para exercer as funcções de directores do Instituto de Previdencia e Assistencia dos Servidores do Estado o engenheiro Francisco Belizario Tavora, o engenheiro Ivo Araujo Familiar, o professor cathedratico Mario Leite Leal Ferreira e o technico de educação, Paulo de Assis Ribeiro.

Embaixador do Brasil junto ao governo da Colombia

RIO, 5 (Da nossa succursal, pelo telephone) — O sr. Oswaldo Aranha, Ministro das Relações Exteriores, deu posse, em seu gabinete, ao dr. Carlos de Lima Cavalcanti, embaixador, em commissão, junto ao governo da Colombia.

EXPORTAÇÃO DE LARANJAS PARA A FRANÇA

RIO, 5 (Da nossa succursal, pelo telephone) — O dr. Sousa Dantas, embaixador do Brasil em Paris, communicou ao Ministerio das Relações Exteriores, que, no 1.º trimestre do corrente anno, foi fixado o contingente de 750.000 quintaes para a importação de laranjas, pela França.

Desse total, cabe a quota de 1°|° para o nosso paiz.

Apresentados ao Chefe da Nação os officiaes promovidos por merecimento

RIO, 5 (Da nossa succursal, pelo telephone) — Após o despacho que o general Eurico Gaspar Dutra teve, á tarde, no Cattete, com o Presidente da Republica, foram apresentados a s. exc. os officiaes recentemente promovidos por merecimento nas diversas armas.

Esses militares foram introduzidos no salaõ pelo capitão Flaviano Wanick, sendo em rapidas palavras apresentados ao Presidente da Republica, pelo Ministro da Guerra.

O Chefe do governo, apertando a mão de cada um, louvou-lhes o serviço que têm prestado ao paiz, tendo feito votos para que proseguissem na carreira com o mesmo exito.

Pessimismo desalentador

(Para o "Correio Paulistano")

ISALTINO DE MELLO

Relativamente ao nosso commentario, de sexta-feira ultima, no qual contrastámos a vida simples e bem melhor, do trabalhador do campo, lá na gléba, com a trama de soffrimentos dos que, falsamente informados, vêm para a capital viver a vida miseravel dos porões e cortiços, — um pessimista, com veia poetica e intelligente, nos dirigiu uma carta, em versos soltos, que convem publicar.

Ha pessoas assim, — eternos maldizentes, encaram a vida por um aspecto sempre máu e, muitas vezes, vencidos na vida, pretendem que tudo, ao redor de si, seja o reflexo de seu doentio estado d'alma.

Estes scepticos, geralmente são tragicos e vivem a infiltrar, nos meios por onde passam, idéas desalentadoras.

Outras vezes, — e é o caso do nosso missivista — assumem attitudes ironicas e põem em jogo, todo o humorismo de que são capazes.

Antes assim: a gente tem, ao menos, a opportunidade de rir, rir muito da pilheria, compadecendo-se ao mesmo tempo, do seu autor, arrebatado, em hora infeliz, ao caminho do trabalho constructor, para ser jogado na veréda incerta, da existencia, e não raro, nas tortuosidades de uma vida de soffrimentos e provações.

A missiva em apreço, firmada, naturalmente, pelo pseudonymo de Antonio Bento Romão, assim se expressa:

"Amigo e sabio dotô,
Redactô do "Correio", o populá.
Recebi uma cartinha,
Que um compadre me mandô,
Pra móde de protestá
Contra o major escritô
Que, pelos modos, parece
Sê do vigario parente:
— "Mecês não façam o que faço,
Mas façam o que eu lhes digo!"

Esse caso de cidade
Com ondulação permanente,
Não digam, por caridade,
Que elle é bão prá toda a gente.
Da roça a vida eu bemdigo —
— Tem mynjólo, tem terreiro,
Tem casinha de sapé.
Das vaquinhas tem berreiro,
Tem mastro de Santo Antonio,
Tem brividade e biju',
Tem mãe-benta e tem quindim,
Tem côxo, tem engenhoca,
Tem passóca de amendoim...

Não tem banheiro embutido,
Não tem "privada" patente,
Mas tem terreiro batido,
Bellezas de sór poente...
— Na capitá estaduá
A vida e um ai, — um lamento;
Tem barulo de automóve
querendo garrá na gente.
— Mecês deviam morá
Nos cafundó do sertão.
— Tem agua pura que move
a engenhoca dolente.
— Tem a lua que passeia,
como mulé bem vestida,
sê namorando dengosa,
a imagem refretida
Nas agua do rebêrão.
— Aqui a vida é um lamento.
Na roça, sim, que fartão...
— Tem laranja, tem mamão.
— E tem cachorro "sarnento"...

.. ..

Tudo isso diz, "seu" dotô,
Que se mardiz e que chóra...
Morando na rua Oróra.
E diz, olhando os otario: —
"Arruma as mala pessôá,
Não venham pr'a capitá,
Afunda os pé no sertão..."

Eu respondo delicado:
"Premêro ocê vem pra cá.
Dexa de sê escritô,
Do "Correio" redatô,
E vem as vaca ordenhá...
— Vem vê casa de sapé,
"Privada" de buracão...
— Vem vê luz de lamparina,
Vem pegá bicho de pé.
— Vem vê "fedô" de "latrina".
— Vem morá, cá no sertão".

"Despois vancê vae dizê,
Quem é que tá cá razão:
— Se é o caboclo, ou vancê..."

Até logo, muito em brêve,
Nois havemo de se vê,
Numa carta, quem se atreve,
toda a verdade dizê?
Aqui fica, agardecido,
De vancê á disposição,
Um conterraneo atrevido,
— Antonio Bento Romão".

* * *

Confere. O nosso já inesquecivel Bento Romão, não quer saber do campo, onde a vida lhe parece um "buracão" e virá, decididamente, sossobrar, com as suas "querencias" e "obrigações", nos lobregos cortiços, nos infectos porões da cidade...

A REGULAMENTAÇÃO DA LEI

SOBRE VENDAS A PRESTAÇÕES

COMMUNICADO DO CONSELHO DE EXPANSAO ECONOMICA DO ESTADO

Communicam-nos da secretaria do Conselho de Expansão Economica do Estado: "Tendo sido apresentada a este Conselho, por intermedio do conselheiro representante do commercio, uma indicação da Associação Commercial de São Paulo no sentido de que ao sr. Ministro da Justiça, pelo Interventor Federal, fossem pedidas providencias para solução do caso creado com o inciso artigo 4.º do decreto n. 869, a secretaria geral do Conselho de Expansão Economica do Estado de São Paulo informa que acaba de receber communicação do seu correspondente legal no Rio de Janeiro, segundo o qual, dentro de alguns dias, será regulamentada a referi da lei, resolvendo a questão das vendas a prestações, attingidas pela legislação em favor da economia popular".

INAUGURAÇÃO OFFICIAL DA SECÇÃO DE TRACHOMA DO DEPARTAMENTO DE SAUDE DO ESTADO

A CERIMONIA SERA' PRESIDIDA PELO DR. ADHEMAR DE BARROS

Será installada, amanhã, ás 10 horas, á rua General Rondon, n.º 82, solennemente, a Secção de Trachoma do Departamento de Saude do Estado. A cerimonia será presidida pelo dr. Adhemar de Barros, Interventor Federal, e contará com a presença dos Secretarios de Estado, director do Departamento de Saude, membros da Liga Nacional de Prevenção á Cegueira, do Syndicato dos Jornalistas Profissionaes e altos funccionarios. Nessa occasião, o dr. Erminio Conde, secretario geral da Liga Nacional de Prevenção á Cegueira, fará entrega ao dr. Adhemar de Barros do "Premio Prevenção á Cegueira", que o sr. Interventor Federal acaba de conquistar. Esse premio foi instituido pelo Syndicato dos Jornalistas Profissionaes e é conferido de accôrdo com o estudo e com a classificação feita pela referida Liga, que levou em consideração, para concedel-o, os relevantes serviços prestados pelo dr. Adhemar de Barros ao combate a esse mal.

Saudando o dr. Adhemar de Barros, usará da palavra o dr. Aristides Rabello, que fará uma exposição detalhada das directrizes que pretende imprimir aos trabalhos da Secção de Trachoma, da qual é director.

CORPO CLINICO DA SECÇÃO DE TRACHOMA

A Secção de Trachoma é dirigida pelo dr. Aristides Rabello, sendo medico-chefe da capital, o dr. Plinio Calado de Castro, e do interior, o dr. Ataliba Amaral do Araujo. O dr. Valentino del Nero e a dra. Maria da Gama Monteiro dirigem o cadastro dos Trachomatosos, e o dr. Sylvio de Toledo, a bibliotheca. Os drs.: Rogerio da Silva, Benedicto P. Santos, Paulo C. Aguiar, Oswaldo Crisote, Martiniano de Azevedo, cuidam da parte cirurgica, o dr. Sylvio Jordão dos Serviços de Laboratorios. A secção de Trachoma mantem serviços junto aos Centros de Saude da capital, e, na sua séde, attende gratuitamente a todas as pessôas que necessitam desses serviços.

SECRETARIA DA JUSTIÇA

..Por decreto de 1.º do corrente, foram nomeados:

O bacharel Cicero Fajardo, commissario geral do extincto Commissariado de Menores, para o cargo de secretario do director do Serviço Social dos Menores;

o bacharel Joaquim Duarte Alves Feitosa, secretario do Serviço Social dos Menores, para o cargo de sub-director administrativo da mesma repartição;

o dr. Joaquim Basilio de Penino, medico-chefe do extincto Instituto de Pesquisas Juvenis, para o cargo de sub-director technico-scientifico do Serviço Social dos Menores, no Departamento de Serviço Social;

o bacharel João Payão Luz para o cargo de commissario-chefe, na capital, do Serviço Social dos Menores;

o dr. Edgard Schalders, para o cargo de assistente technico do Serviço Social dos Menores, do Departamento de Serviço Social;

o dr. Luis Pratella Moreira, para o cargo de primeiro assistente psychopathologista do Serviço Social dos Menores, do Departamento de Serviço Social;

o dr. Flavio Rodrigues Dias, para o cargo de primeiro assistente neuro-pediatra do Serviço Social dos Menores, do Departamento de Serviço Social;

o dr. Antonio Cunha, para o cargo de primeiro assistente biotipologista do Serviço Social dos Menores, do Departamento de Serviço Social;

a dra. Ophelia Santos, para o cargo de segundo assistente biotipologista do Serviço Social dos Menores, do Departamento de Serviço Social;

Por decretos de 4 do corrente mez:

Foi exonerado o sr. Christiano França do cargo de juiz de paz do districto de Figueira, comarca de Dois Corregos.

Foi nomeado o sr. José Pereira Garcia para o cargo de juiz de paz do districto de Figueira, comarca de Dois Corregos.

Foi nomeado, o sr. Agostinho Angelini para o cargo de juiz de paz do districto de Porangaba, comarca de Tatuhy.

DEPARTAMENTO ESTADUAL DE ESTATISTICA

NOMEAÇÕES DE FUNCCIONARIOS

O sr. Interventor Federal, por decretos de 31 de dezembro ultimo, nomeou para o Departamento Estadual de Estatistica, os auxiliares contractados abaixo mencionados, da extincta Commissão Central do Recenseamento:

d. Maria Antonietta Alves Lima, para o cargo de Estatistico-auxiliar de 2.ª;

d. Lucia Barros, para o cargo de Estatistico-auxiliar de 2.ª;

d. Carmen Penteado Piza, para o cargo de Estatistico-auxiliar de 2.ª;

d. Maria Leonor Cardoso Gomes, para o cargo de Estatistico-auxiliar de 2.ª;

d. Rosita Cucolo, para o cargo de Estatistico-auxiliar de 2.ª;

Heitor Lopes Ladeira, para o cargo de Estatistico-auxiliar de 2.ª;

Iracy Terra, para o cargo de Estatistico-auxiliar de 2.ª;

d. Juracy Moreira Landim, para o cargo de Estatistico-auxiliar de 2.ª;

d. Albina Vicari, para o cargo de Estatistico-auxiliar de 2.ª;

d. Dalva Martins Silva, para o cargo de Estatistico-auxiliar de 2.ª;

Cosme d'Almeida Eça, para o cargo de Estatistico-auxiliar de 2.ª;

Carlos Busse Junior, para o cargo de Estatistico-auxiliar de 3.ª;

José Leite Carvalhaes, para o cargo de Estatistico-auxiliar de 3.ª;

Maria Nazaré Campos Maia, para o cargo de Estatistico-auxiliar de 3.ª;

Roberto Carvalho e Silva, para o cargo de Estatistico-auxiliar de 3.ª;

Helio Hugo Franco, para o cargo de Estatistico-auxiliar de 3.ª;

Roberto Luz Braga, para o cargo de Estatistico-auxiliar de 3.ª;

d. Orminda Botelho, para o cargo de Estatistico-auxiliar de 3.ª;

Cesar Ferragi, para o cargo de Estatistico-auxiliar de 3.ª;

d. Creusa de Almeida Salles, para o cargo de Estatistico-auxiliar de 3.ª.

O sr. Interventor Federal, por decretos de 31 de dezembro ultimo, nomeou para o Departamento Estadual de Estatistica, os cartographos e desenhistas contractados abaixo mencionados, da extincta Commissão Central do Recenseamento.

Acyr Teixeira, para o cargo de cartographista-chefe;

Amleto Romagnoli, para o cargo de cartographista-ajudante;

Felix Godoy Breves, para o cargo de desenhista.

ODEON ★ ROSARIO ★ S. BENTO ★ ALHAMBRA ★ BROADWAY

SALA VERMELHA

Tel-phone: 4-7191

A's 19,40 e ás 21,50 horas

GEORGE RAFT
HENRY FONDA · DOROTHY LAMOUR
LOBOS do NORTE

UM JORNAL

Poltronas .. .. 4$500
Senhoras . ... 2$500
Meias entradas .. .. 2$500
Balcão ... ... 2$500

SALA AZUL

Telephone: 4-7192

A's 19,30 horas

OS 3 MOSQUETEIROS
com Walter Abel e Paul Lukas
R. K. O.

AS JOIAS DA COROA
com Francis Lederer
Columbia

Poltronas .. .. 3$500
1|2 entradas .. .. 2$000
Senhoras .. .. .. 2$000

ROSARIO

Telephone: 2-6430

DESDE A'S 14 HORAS

Dominando os Ares
RICHARD DIX
CHESTER MORRIS
JOAN FONTAINE
RKO-RADIO

1 DESENHO E 1 JORNAL

Poltronas, 3$500; senhoras, 1|2 entradas e balcão, 2$000. — A' noite: poltronas, 4$000; meias entradas, senhoras e balcão, 2$000

S. BENTO

Telephone: 2-0203

DESDE A'S 14 HORAS

PETER LORRE — MR. MOTO se aventura — 20th Fox — PROH. ATE 14 ANNOS

1 JORNAL

Poltronas .. .. 3$000
Senhoras e 1|2 entradas .. .. 1$500

ALHAMBRA

Telephone: 2-1150

DESDE A'S 14 HORAS

GEORGE RAFT — HENRY FONDA - DOROTHY LAMOUR — LOBOS DO NORTE

Poltronas, 3$500; senhoras e 1|2 entradas, 2$500. — A' noite: poltronas, 4$500; senhoras e meias entradas, 2$500

BROADWAY

Telephone: 4-2333

DESDE A'S 14 HORAS

A — Don AMECHE — Arleen WHELAN — ILHA DOS DESTINOS

1 SHORT E 1 JORNAL

Polt. .. .. 3$500
1|2 entradas e balcão .. .. 2$000
— A' noite: —
Poltronas .. .. 4$500
1|2 entr. e balcão .. .. 2$500

PARAMOUNT

A'S 19 HORAS

A GRANDE ESTRELLA
Martha Eggerth
Art-Filmes
NO REINO DO FAVOR
Dick Purcell — Warner

Poltronas .. .. 2$500
Senhoras, 1|2 entr. e balcão .. 1$500

PARATODOS

A's 14,30 e 19 horas

"MINHA BOA ESTRELLA"
com Sonja Henie e Richard Greene
20th-Fox
AMAR NÃO E' SOPA
com John Payne — Paramount

Polt. 2$500 - 1|2 entr. 1$500. A' noite: Polt. 3$. 1|2 entr. e balcão, 1$500.
Matinée e soirée: senhoras, 1$500

CAPITOLIO

A'S 19 HORAS

"EPOPE'A DO JAZZ"
com Tyrone Power, Alice Faye e Don Ameche
20th-Fox
"EU SOU DE CIRCO"
com Joe Penner — RKO

Poltronas .. .. 2$000
Senhoras ... ... 1$500
Meias entradas e balcão . . 1$200

Fredric MARCH
Virginia BRUCE

AHI VAE MEU CORAÇÃO

"THERE GOES MY HEART"

HAL ROACH, o productor numero 1 das comedias de Hollywood, apresenta a mais sensacional farça do anno!

HAL ROACH — UNITED ARTISTS

SEGUNDA-FEIRA — UFA PALACIO

BRAZ POLYTHEAMA · Sta CECILIA · COLYSEU · OLYMPIA ★ UFA PALACIO ★ PAULISTA · COLOMBO · ROYAL · BABYLONIA

BRAZ POLYTHEAMA

Propr.: Canuto, Ciociola e Rocha
Telephone: 3-1220

A's 19 horas

BOOLOO, O TIGRE BRANCO
com Colin Tapley
Paramount
(Proh. até 10 annos)

AMIGOS INSEPARAVEIS
Warner

Polt. . . . . . 2$000
Senhoras . . . 1$500
1|2 entr. . . . 1$200
Gal. . . . . . 1$000

Sta CECILIA

Telephone: 5-1544

A's 19 horas

AMAR NÃO E' SOPA
com John Payne
Paramount

MINHA BOA ESTRELLA
c| Sonja Henie e Richard Greene
20th-Fox

Polt. . . . . . 2$500
Senhoras . . . 1$500
1|2 entradas . . 1$500
Balcão . . . 1$500

COLYSEU

Telephone: 4-1452

A's 19 horas

ADEUS PARA SEMPRE
com Barbara Stanwyck e Herbert Marshall
20th-Fox

VINGANÇA FATAL
c| George O'Brien
RKO
(Proh. até 10 annos)

Poltronas . . . 2$000
Senhoras . . . 1$200
1|2 entradas . . 1$200

OLYMPIA

Telephone: 2-9431

A's 19 horas

VINGANÇA FATAL
c| George O'Brien
RKO
(Proh. até 10 annos)

NOVOS HORIZONTES
com Claude Rains
Warner

Pol. . . . . . 2$000
1|2 entr. . . . 1$200
Senhoras . . . 1$500
Galeria . . . 1$000

UFA PALACIO

Telephone: 4-1436

DESDE A'S 14 HORAS

Tito SCHIPA — Caterina Boratto — Quem é mais feliz do que eu? — UFA-ART

1 JORNAL

Polt. 3$500; 1|2 entr. e balc. 2$. A' noite: Polt. 4$500; 1|2 entr. e balc. 2$500

PAULISTA

Telephone: 8-3655

A's 19 horas

NO REINO DO FAVOR
Dick Purcell
Warner

ADEUS PARA SEMPRE
Barbara Stanwyck e Herbert Marshall
20th. Fox

Poltronas . . . 2$500
1|2 entradas . . 1$500
Senhoras . . . 1$500

COLOMBO

Telephone: 3-1057

A's 19 horas

AMOR DE IDA E VOLTA
c| Myrna Loy e Franchot Tone
MGM.

TENENTE AMOROSO
William Powell

Polt. . . . . 2$000
Meias entradas . 1$200
Gal. . . . . 1$000

ROYAL

Telephone: 5-3601

A's 19 horas

VENENO
c| Charles Boyer
Art-Films

CAMONDONGO AZUL
c| Henry Garat
Art-Films
(Prog. proh. até 18 annos)

Polt. . . . . . 2$000
Senhoras . . . 1$200
Galeria . . . 1$000

BABYLONIA

Telephone: 5-1276

A's 19 horas

PRECISAM-SE TRES MARIDOS
com Loretta Young
20th-Fox

A GRANDE PR
c| William Gargam
Universal

Pol. . . . . . 2$000
1|2 entr. . . . 1$200
Gal. . . . . 1$000
Senhoras . . . 1$500

LUX · ASTURIAS · CAMBUCY · AVENIDA · RECREIO · S. PEDRO · GLORIA · AMERICA · MAFALDA · PARAISO

LUX

Telephone: 4-2421
A's 19 horas
Sem ella perderiam
Jane Withers
20th. Fox
A epopéa do Jazz"
Tyrone Power, Alice Faye e Don Ameche
20th. Fox
Poltronas . . . 1$500
Senhoras . . . 1$200
1|2 entradas . . 1$000

ASTURIAS

Telephone: 7-5213
A's 14 e ás 19 horas
Casamento prohibido
George Raft e Silvia Sidney
Paramount
Margherita Carosio
Rainha do Scala
Alliança
Poltronas . . . 2$300
1|2 entradas . . 1$200
Sras. e srtas. . 1$200

CAMBUCY

Telephone: 7-4354
A's 19,15
Casaremos amanhã
Victor Mc Laglen
Dr. Ré Mi Bemol
Bing Crosby
Ultimo bandoleiro..
Harry Carrey
RKO.
Poltronas . . . 1$500
1|2 entradas .. 1$000
Balcões . . . . 1$200

AVENIDA

Telephone: 4-1812
A's 14 e 19,30 horas
Flash Gordon no planeta Marte
15 episodio
Vôo sem regresso
Jack Holt
Mulher fantasma
Lee Tracy
Poltronas, 1$500; 1|2 entr. $700. A' noite: poltronas, 2$; 1|2, 1$000

RECREIO

Telephone: 5-0400
A's 19,30 horas
Sensação de Paris
Danielle Darrieux
Universal
Caipiras da fuzarca
com os irmãos Ritz
20th. Fox
Poltronas . . . 1$500
Balcão . . . . 1$200
Senhoras . . . . 1$000

S. PEDRO

Telephone: 5-3343
A's 19 horas
Assim são as mulheres
Kay Francis
Warner
Folia a bordo
W. C. Fields
Paramount
Poltronas . . . . 1$500
Senhoras . . . 1$200
1|2 entradas . . 1$000

GLORIA

Telephone: 2-9610
A's 19 horas
A GRANDE PR
Universal
PRECISAM-SE 3 MARIDOS
c| Loretta Young e Joel McCrea
20th-Fox
Poltronas, 2$; sras. 1$5; 1|2 entradas, 1$200

AMERICA

Telephone: 5-1480
A's 19 horas
Pancada de amor não dóe
Wayne Morris
Warner
Assim são as mulheres
Kay Francis
Warner
Poltronas, 2$000; senhoras, 1$2; 1|2, 1$000

MAFALDA

Telephone: 2-9804
A's 19 horas
Amigos Inseparaveis
c| Ronald Reagan
Warner
BOOLOO, O TIGRE BRANCO
c| Colin Tapley
(Proh. até 10 annos)
Pol. 2$ - 1|2 entr. 1$2
Senhoras . . . 1$500

PARAISO

Telephone: 7-7481
A's 19 horas
Professor Pharaó
Harold Lloyd
Paramount
Estranhos em lua de mel
Broad. Prog.
Poltronas, 2$000; senhoras e 1|2 entradas, 1$200

Cinematographia

"AHI VAE MEU CORAÇÃO"

"Ahi vae meu coração" é a nova comedia de Hal Roach, para a United Artists a ser lançada no Ufa Palacio, segunda-feira. Seus principaes interpretes são: Frederic March e Virginia Bruce.

* * *

O "METRO" APRESENTA, HOJE, "CINCO HERO'ES" — UM ROMANCE DE CINCO SOLDADOS SUICIDAS!

Filme real, veridico, o que o "Metro" apresenta hoje narra o sacrificio a que se prestaram cinco soldados suicidas, ha alguns annos, em Cuba, que se conformaram em acceitar a morte para que a humanidade pudesse viver.

O filme narra ainda detalhes da obra maravilhosa do celebre medico dr. Finlay, um dos mais nobres scientistas que o mundo conheceu.

Robert Montgomery, Virginia Bruce, Lewis Stone, Charles Coburn, Buddy Ebsen, Andy Devine, Alan Curtis e Janet Beecher são as principaes figuras dessa realização Metro-Goldwyn-Mayer apresenta hoje para emocionar todo um grande publico.

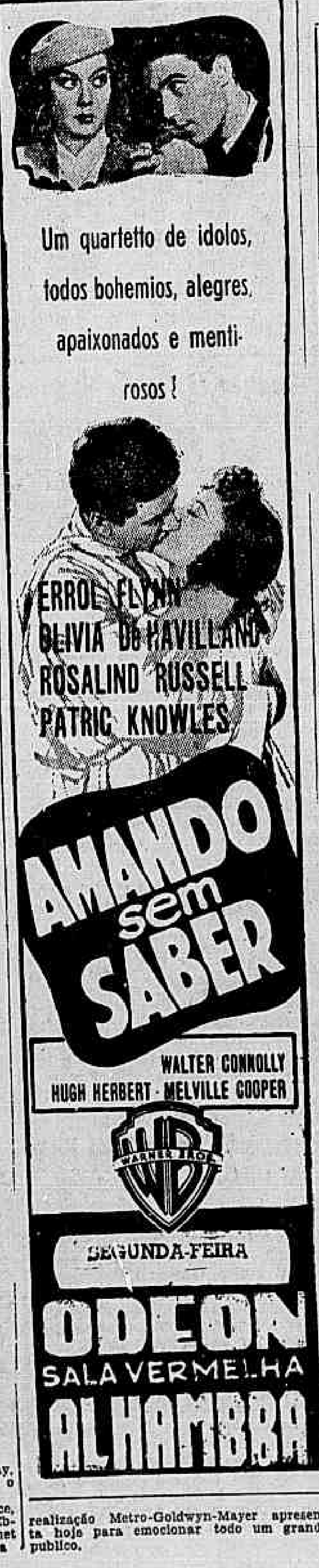

"DINHEIRO DE MAIS"

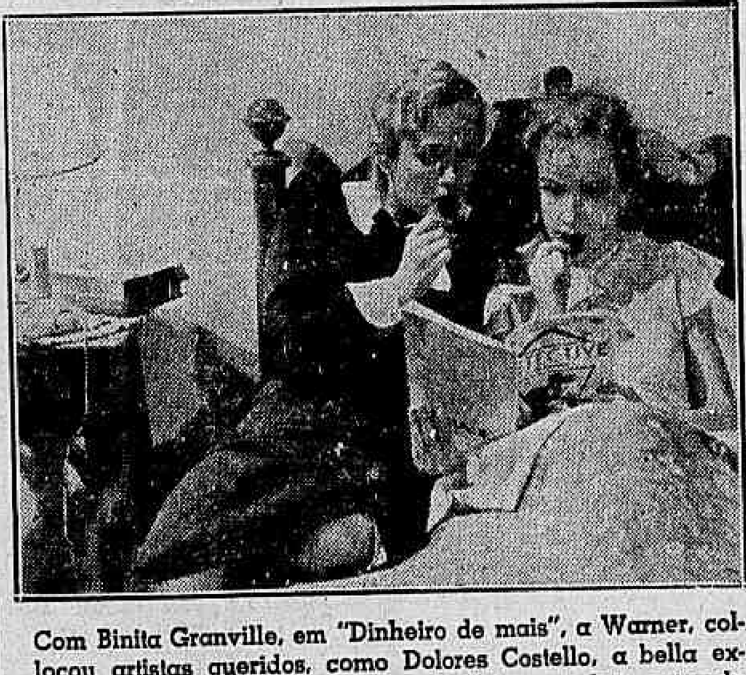

Com Binita Granville, em "Dinheiro de mais", a Warner, collocou artistas queridos, como Dolores Costello, a bella exesposa de John Barrymore; Donald Crisp, o sobrio actor de todos os ultimos grandes filmes da Warner e outros mais. "Dinheiro de mais" estreará, a seguir, no Rosario

* * *

ENTRE AS COISAS INCRIVEIS E DELICIOSAS DE "AMANDO SEM SABER", SURGE O FACTO, TAMEBEM INCRIVEL, DE ESTAREM JUNTOS, NESSE CELLULOIDE: ERROL FLYNN, OLIVIA DE HAVILLAND, ROSALIND RUSSEL E PATRIC KNOWLES

E' muito razoavel que os "fans" duvidem. Tanta gente querida num só filme. Errol Flynn, amado por Olivia de Havilland, que é por sua vez, amada por Patric Knowles... Porém Flynn tem um "rabicho" fortissimo por Rosalind Russel, que é a noiva official de Patric. Uma complicação horrorosa.

Mas, não é isso apenas o lado incrivel do filme. Nelle, no desenrolar da sua historia, travaremos conhecimento com um jornalista, que se empenha em crear philanthropos; um billionario que depois de velho, brinca com trenzinhos electricos; uma herdeira de um bilhão, que se apaixona com rapidez fulminante; o proprietario de um jornal, que não conhece nada de jornalismo; um juiz de paz que não gosta de realizar casamentos...

Amando sem saber (Four's a crowd), uma brilhantissima comedia da Warner, que será conhecida a partir de segunda-feira proxima, segue um rythmo humoristico, que accentua e accelera a cada nova sequencia, firmando, definitivamente, a nova orientação que Hollywood vem dando, a seus trabalhos: dar ao publico espectaculos alegres, porque são os que os "fans" melhor recebem e que os fazem esquecer os graves problemas particulares diarios.

"Amando sem saber" tem, entre seus multiplos meritos, o de reunir as mais queridas figuras da téla, encabeçadas por Errol Flynn, a quem o telegrapho poz em destaque, recentemente, annunciando ter se recolhido ao hospital por lhe ter voltado uma velha febre que apanhou, ha tempos, quando buscava ouro, em aventuras na Nova Guiné.

Melville Cooper, Walter Connolly, Hugh Herbert completam o elenco de "Amando sem saber", que, como a maioria dos filmes de Errol Flynn, teve a direcção segurissima de Michael Curtiz.

No Odeon e Alhambra, segunda-feira.

"PEQUENA ENDIABRADA"

Francis Gaal, a trefega estrella de tantos filmes, apparecerá com Hans Jaray numa divertida pellicula com optimos numeros musicaes, muito luxo e muita pimenta, na producção da Art-Films: "Pequena endiabrada", estreará no São Bento, segunda-feira

* * *

OS PEDIDOS DE FILMES DA METRO, ESTÃO EMPOLGANDO SEUS FREQUENTADORES

Está alcançando um successo invulgar, os pedidos de filmes antigos que o Cine Metro está organizando.

No "hall" daquelle elegante cinema temos assistido até discussões, sobre este ou aquelle filme, pois uns querem assistir novamente "O amor nunca morre" e outro, querem novamente assistir a "Dupla do Barulho", o "Gordo e o Magro", em "Fra Diavolo", sendo que o primeiro desses filmes está com um pedido de 963 e o segundo com uma cotação de 1165, resultado este até as 17 horas de hontem tirado quando de lá sahimos.

Como já temos annunciado, o publico só terá o trabalho de fazer um risco ao lado do nome do filme que deseja assistir, e assim, até o dia 11, p. futuro o filme que tiver mais pedidos será reprisado.

Vá, tambem, pedir o seu filme que lhe deixou saudades.

* * *

O MUNDO PRECISAVA DE UM FILME COMO "A HEROINA DO TEXAS"

"A heroina do Texas", a extraordinaria pellicula da Paramount que a partir de segunda-feira, 9 do corrente, estará na téla do Broadway, marca o segundo triumpho da marca das estrellas em seu sensacional desfile de obras primas de 1939! Primeiro foi "Lobos do Norte", que ainda corre triumphalmente no Odeon e Alhambra e já agora, já na proxima segunda-feira, 9, "A heroina do Texas", uma epopéa de bravura, de heroismo, de abnegações em pról do engrandecimento de uma terra esplendida e maravilhosa! O mundo, na agitação porque passa na hora presente, estava mesmo necessitando de um filme como este! Um filme assim, que mostrasse a todos, os sacrificios, os heroismos, as abnegações de alma cheias de patriotismo, cheias de amor á terra que as viu nascer! Esse filme é quasi uma lição ao mundo. Uma lição patriotica, uma lição civica e mesmo uma lição de paz á agitada humanidade hodierna! Randolph Scott, o astro galhardo, é bem o symbolo perfeito da paz. Elle é um soldado que vem do "front" depois da terrivel guerra da Secessão, encontrando sua terra, seu amado Texas, qual um vulcão em ruinas depois da luta ingloria e sem ideaes. Appella a todos para que trabalhem afim de reerguerem seu torrão dos escombros da guerra. E' um pacifista. Deseja ver seu rincão unido e forte, pugnando pela paz, pela ordem, pelo progresso! E Joan Bennet, a principio com uma theoria diversa da sua, pois que ella desejava a vingança, uma outra guerra para que o Texas pudesse obter a sua "revanche", ella mesma comprehende afinal a nobreza de sentimentos de Scott e une-se a elle para juntos salvarem o Texas querido das ruinas que a luta provocára!

Junto a Scott e Bennett, veremos ainda os talentos excepcionaes de Mary Robson, a velha e admiravel artista, e Walter Brennan, o caracteristico estupendo!

"A heroina do Texas", uma producção admiravel de Lucien Hubbard para a Paramount, um dos espectaculos de grandiosidade épica mais estupendos da téla moderna!

A partir de segunda-feira, 9, deste no Broadway.

TEMPORADA
Jardel Jercolis
— NO —
THEATRO SANT'ANNA
HOJE, ás 20 e 22 horas, **PRIMEIRAS** da maior gargalhada theatralizada destes ultimos annos:
É DE COLHER...
Uma revista cheia de comicidade e de alegres numeros de musica. O melhor divertimento do momento. Luxuosos quadros de fantasia por LODIA SILVA. Amanhã, ás 16 horas, vesperal das moças, com a ultima da revista-féerie de grande comicidade: **BOA NOITE, RIO!**
Poltronas, 4$000.

METRO
AVENIDA S. JOÃO - PHONES 4-7030 e 7031
A ultima palavra em conforto e distincção! Ar condicionado. Poltronas estofadas. Som e projecção perfeitos.

HOJE
SESSÕES CORRIDAS
a partir das 14 horas

Robert Montgomery
Agora melhor que em,
"A NOITE TUDO ENCOBRE"

ROBERT MONTGOMERY ★
VIRGINIA BRUCE

CINCO HERÓES
"YELLOW JACK"

LEWIS STONE · ANDY DEVINE
HENRY HULL · CHARLES COBURN
BUDDY EBSEN · HENRY O'NEILL

Complemento:
NOTICIAS DO DIA (recebidas por avião)

PREÇOS
Vesperal:
Entrada 3$500
1/2 entrada 2$500
Noite:
Platea 4$500
Balcão 1.o 3$500
Balcão 2.o 2$500
1/2 entrada 2$500

Nenhum film estreado no "METRO" será exhibido em outros Cinemas desta Capital antes de passados 60 dias de suas exhibições neste Cinema.

THEATRO BÔA VISTA
HOJE, ás 20 e 22 horas — GRANDE ESTRÉA da
Companhia de Comedias
Palmeirim-Cecy
Da qual fazem parte IRACEMA DE ALENCAR e MARIA CASTRO.
Administrador: ALVARO PIRES
PRIMEIRAS REPRESENTAÇÕES da bonita e alegre comedia do conhecido "speaker" paulista CESAR LADEIRA:
60 beijos por minuto
COMICIDADE E ARTE — TEMPORADA DO RISO
Bilhetes já a venda para todos os espectaculos até a noite de domingo.
Preços: Frisas e camarotes, 30$ — Poltronas, 6$ — Galerias, 2$300.
Domingo — VESPERAL ELEGANTE ás 15 horas.

ALDA GARRIDO
annuncia para HOJE as primeiras representações da burleta-revista
DIAMANTE NEGRO
2 actos e 17 quadros originaes do festejado autor FREIRE JUNIOR, musica do maestro JERONYMO CABRAL.
ALDA numa de suas creações mais engraçadas vivendo o papel de Isabel.
Estréa da graciosa actriz ANNITA SORRENTO.
VA' RIR DE VERDADE ASSISTINDO HOJE, ás 20 e 22 horas
DIAMANTE NEGRO
— no —
CASINO ANTARCTICA
Amanhã — A's 16 horas — VESPERAL POPULAR a preços reduzidos com DIAMANTE NEGRO.

THEATROS

COMMUNICADOS

"DIAMANTE NEGRO", A PEÇA NOVA QUE ALDA GARRIDO REPRESENTA HOJE — AMANHÃ, VESPERAL A PREÇOS REDUZIDOS, COM "DIAMANTE NEGRO"

A "estrella" paulista Alda Garrido marcou, para a noite de hoje, no theatro da rua Anhangabahu', as primeiras representações da terceira novidade offerecida nesta sua temporada. Trata-se da burleta-revista do conhecido escriptor Freire Junior, "Diamante Negro", que se acha dividida em 2 actos e 17 quadros.

"Diamante Negro" desenvolve um enredo curioso, e, nesse entrechoque de personagens differentes pelos costumes e ambições, está a intensa comicidade que os dois actos de Freire Junior proporcionam. Alda interpreta o papel de "Isabel", uma criadinha habil no manejar a côrte que certos cavalheiros lhe fazem, mórmente o seu proprio patrão. Essa "Isabel" é mais uma das creações comicas da "estrella" paulista.

Affonso Stuart se encarregará do papel do patrão, de nome "Isidoro", emquanto as demais partes se encontram distribuidas da seguinte maneira: "Baroneza", Marietta Fild; "Carmen", Annita Sorrento; "Léo", Vicente Marchelli; "Arthur", Arthur Costa; "Cigana", Leonor Barreto; "Destino", Oscar Cardona; "Julieta", Henriqueta Romanita; "Operaria", Gaby Miranda; "Gerente", Americo Garrido; "1.a operaria", Yolucita de Azevedo; "1.o caixeira", O. Cardona; "Caixeirinha", Leonor Barreto; "Nisette", Sonya Mayer; "Policial", Oscar Cardona; e "Maria", Leonor Barreto.

A musica de "Diamante Negro" foi escripta pelo maestro Jeronymo Cabral.

Com as representações de hoje, faz sua estréa na companhia de Alda Garrido a actriz Annita Sorrento.

— Amanhã, ás 16 horas, vesperal a preços reduzidos, com "Diamante negro".

Bilhetes já a venda tambem para todos os espectaculos até a noite de domingo.

NO BOA VISTA, ESTRÉA A COMPANHIA DE COMEDIAS PALMEIRIM-CECY — "60 BEIJOS POR MINUTO", PEÇA DE CESAR LADEIRA

Realizando duas sessões, ás 20 e ás 22 horas, faz hoje sua estréa, no Boa Vista, a companhia de comedias "estrellada" por Palmeirim Silva e Cecy Medina. Nesse conjunto nacional figuram ainda outros valores como Iracema de Alencar e Maria Castro. Para aqui se estrear como actor, vem no elenco de Palmeirim Silva, o musicista carioca Custodio Mesquita.

Cecy Medina, da Companhia Palmeirim-Cecy

A temporada de Palmeirim Silva e sua companhia se inaugurará com a peça denominada "60 beijos por minuto", 3 actos originaes do "speaker" paulista Cesar Ladeira.

O autor de "60 beijos por minuto" estará presente nos dois espectaculos desta noite, no Bôa Vista.

A distribuição dos papeis de "60 beijos por minuto" será a seguinte: "Dona Marocas", Maria Castro; "Seu" Mingote", Ferreira Leite; "Evelina", Iracema de Alencar; "Joãozinho", José Mafra; "Mariucha", Cecy Medina; "Arthur", Romeo Gonçalves; "Dr. Paulo de Marçal", Custodio Mesquita; "José", criado, Ary Vianna; "Luiz Gonzaga", Palmeirim Silva; e "Marcello", Alvaro Pires.

Bilhetes já a venda para todos os espectaculos até a noite de domingo.

SYNDICATO DOS TRABALHADORES DE THEATRO EM S. PAULO

A assembléa geral ordinaria de 30 de dezembro de 1939 elegeu para dirigir os destinos do Syndicato dos Trabalhadores de Theatro em São Paulo, durante o triennio de 1939 a 1941, a seguinte commissão executiva: Daniel Bernardes, Julio Soares, João Vianello (Nino Nello), Thomaz Russo, Augusto José da Costa, Raul Soares, Palmeiro da Fontoura, José Ferraro e Arnaldo Lima. Para constituir o conselho fiscal: Antonio Delphino Pereira Junior, Francisco Rubens Mira e Arlindo Alves.

Reunida a commissão executiva eleita, para proceder á eleição dos cargos dirigentes, ficou a mesma assim constituida: Presidente, Daniel Bernardes; vice-presidente, Nino Nello; secretario-geral, Julio Soares, 1.º secretario, João Palmeiro da Fontoura; 2.º secretario, Arnaldo Lima; 1.º thesoureiro, Thomaz Russo; 2.º thesoureiro, Augusto José da Costa; procurador, Raul Soares; vogal, José Ferraro; commissão do conselho fiscal: Antonio Delphino Pereira Junior, Francisco Rubens Mira e Arlindo Alves.

A COMPANHIA JARDEL JERCOLIS, NO SANT'ANNA

A Companhia Jardel Jercolis, que está offerecendo espectaculos por sessões, no Theatro Sant'Anna, levará, hoje, á scena, ás 19,45 e ás 22 horas, a revista "E' de colher"...

Marcelino Teixeira, da Companhia Jardel Jercolis

Amanhã, a Companhia Jardel Jercolis representará, em vesperal, ás 16 horas, a revista "Bôa Noite, Rio!"

ESPECTACULOS DE HOJE

SANT'ANNA — "E' de colher...", pela Companhia Jardel Jercolis.

CASINO ANTARTICA — "O Diamante Negro", pela Companhia Alda Garrido.

BOA VISTA — "60 beijos por minuto", pela Companhia Palmeirim-Cecy, em espectaculo de estréa.

THEATRO
SÃO CARLOS
RUA GUAYCURU'S — AGUA BRANCA
Terça-feira, 10 de janeiro de 1939, ás 21 horas
Grandioso espectaculo de arte pela Companhia Lyrica Italo-Brasileira TINO BRUNO e seus alumnos, levando á scena a opera em 4 actos, de VERDI,
RIGOLETTO
Regente: M.º Alfredo Belardi
PREÇOS
Platéa 10$000
Balcão 5$000
Geral 4$000
Frizas, com 5 logares 60$000
Camarotes, idem 50$000
(Tudo isento de imposto)
Bilhetes á venda na Casa Sotero

ASSOCIAÇÕES

SYNDICATO DOS CONDUCTORES DE VEHICULOS DE S. PAULO

Hoje, ás 20 horas, na séde social do Syndicato dos Conductores de Vehiculos de S. Paulo, á avenida São João, 285, será empossada a sua nova directoria, eleita em 29 de dezembro ultimo.

Estarão presentes as figuras de destaque dos meios trabalhistas desta capital e do Rio, além dos representantes do Departamento Estadual do Trabalho e Ministerio do Trabalho, Commercio e Industria, convidados especialmente.

A directoria eleita acha-se constituida da seguinte maneira: Presidente, Armando Affonso Costa; 1.o secretario, Antonio Martho; 2.o secretario, Rubens de Aguiar; 1.o thesoureiro, Salomão Paquier; 2.o thesoureiro, Oswaldo Costa; encarregado do patrimonio, José da Conceição Alcantara; bibliothecario, Sebastião Pereira Cardoso; archivista, João Zacanini; encarregados da propaganda: Angelo Carlin e Alfredo Fernandez.

Após a posse da nova directoria será offerecida uma grande "choppada" aos presentes.

SOCIEDADE DE BIOLOGIA DE S. PAULO

Realizar-se-á hoje, ás 20,30, na séde da Associação Paulista de Medicina, (Palacete Baldassari), á avenida Brigadeiro Luis Antonio, a sessão ordinaria do corrente mez da Sociedade de Biologia de São Paulo. Na ordem do dia será apresentado o relatorio referente ao anno de 1938 e tomará posse a directoria eleita para 1939, cuja constituição é a seguinte:

Presidente, Paulo O. T. Tibiriçá; vice-presidente, Joaquim Travassos; secretario geral, M. Barros Erhart; 1.º secretario, A. Martins Penha; 2.º secretario, A. Buller Souto; thesoureiro, Paulo A. Antunes; bibliothecario, Jorge Maia.

SOCIEDADE DE MEDICINA E CIRURGIA DE S. PAULO

Presidida pelo prof. Celestino Bourroul e secretariada pelo dr. Orestes Rossetto, a Sociedade de Medicina e Cirurgia realizou, ante-hontem, uma sessão ordinaria. Os drs. Eduardo Cotrim e Dante Pazzanese são eleitos socios titulares, tendo sido designados os drs. Ayres Neto e Ovidio Pires de Campos para recebel-os, respectivamente, nas occasiões das posses, o primeiro no dia 16 do corrente e o segundo no dia 1.º de fevereiro vindouro. O dr. José M. da Rocha, medico, residente no Rio de Janeiro, é eleito socio correspondente nacional. O presidente proclama a abertura do prazo para preenchimento de 4 vagas de socio titulares verificadas nas seguintes secções: 2, na de medicina geral; uma na de medicina especializada; 1 na de cirurgia especializada e 1 na de medicina social. E' empossado o novo socio titular, dr. Odorico Machado de Sousa que recebido, em nome da Sociedade, pelo prof. Edmundo Vasconcellos, representado pelo dr. Gabriel Botelho. A seguir, passou-se á ordem do dia, tendo o dr. Mario Mourão realizado uma palestra sobre o thema: "Estancias mineraes paulistas — Prata, Platina. Seu grupo hydrologico e a Vichy brasileira". — O orador faz um estudo crenologico das aguas brasileiras e diz que São Paulo possue um dos maiores thesouros hydromineraes da nossa patria — a Vichy brasileira. Descreve o poder therapeutico das nossas aguas mineraes — affirma que as 4 aguas da Mantiqueira, Cambuquira, Lambary, Caxambu' e São Lourenço como a Prata-Platina, tendo Lindoya de permeio, todas no alto da Cordilheira, constituem o filão de aguas carbonatadas, tendo como principio essencial o acido carbonico, que é tão efficiente nesse estado natural, que póde ser comparado a qualquer dos 5 gazes raros, que existem sempre no ponto de emergencia de todas as aguas mineraes, nos transportando e trazendo vestigio de nebulosas primitivas. Referindo-se á agua Prata diz que, além do benefico gaz carbonico, cuja presença o orador revelou em seus estudos, e que vae agir sobre os vasos estomacaes, dando trocas com formação de principios alcalinos, o bicarbonato de sodio já vem perfumado. E' uma agua que já traz comsigo o que o estomago tem de produzir com difficuldade. Mas, continua o orador, a grande riqueza natural de São Paulo estaria imperfeita se não tivesse o necessario complemento. Emquanto Vichy tem 250 mil litros em 24 horas, o que é absolutamente insufficiente para uma grande estancia de aguas, Poços de Caldas produz meio milhão de litros em 24 horas. Descreve a maravilhosa natureza que cerca o manancial da agua e diz que a estancia turistica já está feita. Só resta a edificação do hotel, porque a agua da Platina é optima, a mais digerivel e agradavel que se possa desejar. A seguir, foi encerrada a sessão.

SYNDICATO ODONTOLOGICO PAULISTA

Realizou-se dia 3 do corrente, na séde do Syndicato Odontologico Paulista, á avenida S. João, 126, sobre-loja, a posse da nova directoria eleita que regerá os destinos deste Syndicato durante o anno de 1939. Discursaram durante a solennidade os srs. Odon Lima Cardoso, presidente no exercicio findo, empossando os membros da actual directoria, e Taciano Oliveira, presidente eleito. Após o acto, foi servido aos presentes um "cock-tail".

A actual directoria tem a seguinte composição: presidente, Taciano Oliveira; vice-presidente, Renato Prado; 1.º secretario, José Barros de Oliveira; 2.º secretario, Carlos Garcez Faro; 1.º thesoureiro, Pedro Zigiotti; 2.º thesoureiro, Arlindo Machado de Oliveira; bibliothecario, Italo Simonetti. Commissão de Syndicancia: Oscar Marzagão, Heitor J. Arantes e Francisco Faro.

Os fiscaes da Alimentação Publica felicitam o titular da pasta da Educação

Os fiscaes do Serviço de Policiamento da Alimentação Publica do Departamento de Saude do Estado dirigiram ao sr. dr. Alvaro Guião, Secretario da Educação e Saude Publica, o seguinte telegramma:

"Os fiscaes do Serviço de Policiamento da Alimentação Publica, sob a sabia direcção do dr. Nicolino Morena, felicitam enthusiasticamente v. exc. pelo alto criterio e sagrado espirito de justiça que norteou a classificação e promoção dos fiscaes feitas por decretos de hontem. (aa.) Edgard Balleiro, Firmiano de Godoy, João Failla, Henrique Baptista Tavares, Francisco Monteiro de Barros, Francisco Arruda Roso, Vicente Paradizo, Antonio de Barros Marques, Oswaldo Carvalho, Mario Alrosa Flores, Waldomiro Pereira Bueno, Nelson Bueno, Emilio Braida, Sylvio Nigro, Carlos Verganini, Octavio Mendes Fonseca, José Yolando de Camargo, Moacyr Dias, Christiano Jorge Corrêa, Rosalvo Garcia Parreiras, Vicente Sansevero, Diogo Alfredo Garcia Rodrigues, Raphael Grande, José de Lemos Macedo, Joaquim Candido da Silva Filho, Luis de Sousa Jordão, Armando dos Santos, Januario Montanari, Arthur Soares, Affonso Limongeli, Aluizio Calazans de Freitas, Edgard Block da Silva, Fausto Corrêa Barros, Francisco Morgante Policene, Itapuan Rego Barros, João Brendaglia, Oscar Barone Cardoso, Antonio Augusto de Camargo, José Norberto da Silva, Estevam Ribeiro de Rezende Filho, Fernando de Paula Moraes, Theodoro Sebastião Borges, Brasilino Arguelho, Julio Boemer e Celio Bonafé".

O "DIA DO MUNICIPIO" EM VALPARAISO

De Valparaiso, recebemos, o seguinte telegramma:

"Tenho o prazer de communicar a essa illustre redacção, a realização, hoje, sob a minha presidencia e com grande brilho e numerosa assistencia, a solennidade prevista pelo decreto n. 9.775, de 30 de novembro ultimo.

Essa festa decorreu em um ambiente de franca cordialidade, sendo vivamente applaudidos os nomes dos drs. Getulio Vargas, Presidente da Republica, e Adhemar de Barros, Interventor Federal. (a.) José Garcia, Prefeito Municipal.

Departamento Estadual do Trabalho

AGENCIA OFFICIAL DE COLLOCAÇÃO

PROCURAS DE OPERARIOS PARA A LAVOURA:

Na Agencia Official de Collocação procuram:

Familias para a lavoura cafeeira, pagando pelo trato de mil pés por anno, de 200$ a 400$; de 30$ a 60$ por carpa e por alqueire de café colhido (50 litros) de $600 a 1$000.

Familias para a cultura de algodão, pagando pelo trato de alqueire de terra 400$; por carpa 60$ e 1$500 por arroba de algodão colhido.

Familias para a cultura de banana, pagando pelo trato, digo, por carpa de 55$ a 200$ e $100 por cacho de banana colhido.

Operarios para a lavoura, pagando por dia de serviço de 4$ a 5$ com comida e de 5$ a 6$ sem comida.

OPERARIOS PARA A INDUSTRIA:

Operarios para o serviço de côrte de lenha, pagando de 2$ a 2$500 por metro cubico.

Operarios para o serviço de movimento de terra, pagando $900 por hora.

Chimico especializado na fabricação de papeis, mestre mecanico em tinturaria, mestre em tecelagem, operarios habilitados na fabricação de balanças, peças, montagem, fabricação de peças e ajustamento de balanças de precisão, operarios tecelões para teares de casemira, carpinteiros com pratica de montagem, sapateiros para tennis, montadores para tennis, passadores de solução tennis, passadores de carrinho tennis, cortadores a mão, calandristas, operarios especializados na fabricação de tubos de cimento armado, costureira a mão, machinistas, passadores, operarios especializados para lustrar granito, entalhador, marceneiro para serviço de precisão, lustrador, torneiros modeladores para ferro, torneiros para ferramentas matrizes, mecanicos ajustadores para fiação, mecanicos especializados para espuladeiras, mecanicos especializados para tubos aero, mecanico especializado para mercerização, operarios especializados em cantaria, foguista especializado, motorista especializado, operarios especializados em fabricação de oleos, motorista, copilhadores, enfardadores, seccador, plainadores e operarios para fabrica de estopas.

CONTRACTOS EFFECTUADOS:

Destino certo: — 2 familias de colonos para a lavoura e 7 operarios avulsos.

EXISTEM NESTA AGENCIA INNUMERAS OFFERTAS DE TRABALHADORES: — Industriaes, commerciaes e agricolas á disposição dos srs. interessados.

OPERARIOS ESPECIALIZADOS ENCAMINHADOS:

1 ajudante de mecanico; 1 cobrador; 12 serventes; 1 garçon-chefe; 1 conferente; 1 tapeceiro; 1 soldador; 3 op| p| serviço de movimento de terra; 3 tecelões; 1 encaixotador; 2 engarrafadores; 1 tratorista; 1 montador-mecanico; 3 machinistas para madeira; 2 serventes de pedreiro.

Viação Aerea São Paulo S/A
"VASP"

"WEEK-END" EM POÇOS DE CALDAS
VIAGEM EXTRAORDINARIA

No proximo sabbado a "VASP" fará correr um avião extraordinario a Poços de Caldas, com regresso na segunda-feira, obedecendo ao seguinte horario:

SABBADO — IDA
Parte ás 13 horas — Chega ás 14 horas
SEGUNDA-FEIRA — VOLTA
Parte ás 9 ½ horas — Chega ás 10 ½ horas

Será o seguinte o preço da passagem:
Bilhete .... 185$000
Quota de Previdencia .... 3$700
Seguro .... 11$300 200$000

VIAGEM EXTRAORDINARIA AO RIO DE JANEIRO

No sabbado, dia 7, seguirá, tambem, um avião especial ao Rio de Janeiro, partindo de São Paulo ás 12,45, com regresso na segunda-feira, ás 8,30, vigorando para o vôo a tarifa habitual.

Informações: Rua Libero Badaró n.º 82 — Tel., 2-3989

ASSOCIAÇÃO PAULISTA DE IMPRENSA

NOVOS SOCIOS: — Em sua reunião de 29 do mez findo, a directoria deliberou approvar a inclusão no quadro social, dos seguintes srs.: Adolpho Roitman, Amadeu Mendes, Antonio Augusto Bartolo, Antonio Doria Gonzaga, Bruno Hilkner, Camillo Malva, Carmelo D'Agostino, Castorino França, Celio da Rocha Mattos, Daisy Pinheiro de Carvalho, Elisiario Pedro, Francisco Lopes Martins Filho, Gastão de Azevedo Galvão, Gil Freire de Carvalho Rodrigues, Humberto Longo Gadgiulo, Ibiapaba de Oliveira Martins, Jayme Martins Passos, Jorge M. Aun, José Feital de Lemos, José Figueiredo Adaime, José Manuel Sarmento de Beires, Lomeu Terra, Luisa Franco do Amaral, Maria Henriqueta Osorio Vasconcellos, Milton de Camargo Azevedo, Minaida Fantini, Moacyr Navarro, Murilo Antunes Alves, Olympio de Azevedo Marques O'Reilly, Olympio O'Reilly Junior, Osorio Rondon, Oswaldo Santiago, Osorio Bezerra Dantas, Plinio Gomes de Mello, Soter Ferreira de Paula, Ubirajara Viana, Victor Teophilo e Yoshio Kobayashi, da capital; Adail Ary de Oliveira — Iacanga; Americo Prado Mendes — São José do Rio Pardo; Antonio Raposo de Almeida Filho — Santos; Antonio Selmann — Cruzeiro; Benedicto Soares da Vinha — Limeira; Bruno Bechelli — Botucatu'; Carlos Nilsen Junior — Santo Amaro; Eurico Cardoso — Campinas; Ibrahim Felippe — Altinopolis; Justo Peres — Santos; João Baptista Conti — Atibaia; padre João Maria R. da Silva — Taubaté; José Anselmo de Moraes — Iguape; José Romeu Ferraz — Bebedouro; José Sciotti — Barretos; José Vizioli — Piracicaba; José Vicola — Novo Horizonte; Mario de Oliveira — Santos; Mauricio Eidelman — Santos; Miguel Felix Carneiro — Taubaté; Munir Anderaus — Cerqueira Cesar; Oswaldo Leal — Santos; Oswaldo Poli — Jaboticabal; Pedro Bonsegno — Monte Alto; Pedro Quirino Borges — Pedregulho; Rosinha Mastrangelo — Santos; Vicentina de Mello Biagioni — Tatuhy; Walter Bertagni — Brotas.

PARA REGISTO DE JORNAL — Armando Padredi — Avaré e Juvenal da Silva Marques de São Paulo.

Directoria do Serviço de Saude Escolar

São convidadas a comparecer na directoria do Serviço de Saude Escolar, á rua 24 de Maio, 36, hoje, ás 9 horas, com as provas de identidade, as sras. dd. Darcy de Abreu, Amelia Frediani, Ruth Ribeiro da Silva, Anita Martins de Almeida, Cecilia Rodrigues Guilherme, Adelia Ranzatti, Almira Guimarães Cambraia, Maria de Lourdes Veiga, Maria Margarida Ferraz de Camargo, Helena de Jesus Moreira, Dalva Collaço Bairão, Luiza de Andrade Maia, Angela Iris Petrocelli, Nair Dias de Matos, sr. Clovis Corrêa Monteiro, afim de se submetterem a inspecção de saude.

Devem tambem comparecer ás 12 e 30 horas, para os mesmos fins, no mesmo local, as sras. dd. Marcilia Fagundes, Etelvina Esteves, Sarah Garcia Cuenca, Lucila Collaço, Elza Farias, Odette Morato Martins, Maria de Lourdes Bairão, Vicentina Vigil, Genny Horta Barbosa, Mathilde Cafaro, Elza A. Penteado, Maria Dinorah Xavier de Mendonça, Nair Ferreira, Maria Martha Nobrega Simões, Maria de Lourdes Guimarães Caruso, Maria Pedroso Cesar, Branca Benedetti, Lydia Bisaneschi, Faustina Ferreira Mendes, Ivone Figueiredo.

INFORMAÇÕES IMMOBILIARIAS

(SERVIÇO ESPECIAL ORGANIZADO PELA BOLSA DE IMMOVEIS)

Draga para a rectificação do Tieté — Dentro de 4 mezes deverá chegar a São Paulo uma draga no valor de 1.500 contos, encommendada pela Prefeitura, nos Estados Unidos e que se destinará ás obras de rectificação do rio Tieté, nas proximidades da Ponte Grande.

Porteiras do Braz — Já foram iniciados, na Prefeitura, os estudos para a solução do problema do trafego junto ás porteiras da S. Paulo Railway. As celebres porteiras serão removidas, ainda este anno, da avenida Rangel Pestana e de outra via a ser escolhida, possivelmente rua Mooca ou Visconde Parnahyba. O trafego, á altura das linhas da Ingleza, será feito por meio de rampas ou então rebaixando-se o leito da ferrovia.

Ponte no futuro eixo da av. Tiradentes — Em fevereiro proximo será aberta concorrencia para a construcção de uma ponte, em concreto armado, no futuro eixo da av. Tiradentes, entre a actual ponte e o Clube Esperia. A ponte será mais larga que o viaducto do Chá, possuindo um vão central de 60 metros, e dois lateraes de 18 metros cada. Esta ponte, que será construida em secco, sobre o futuro canal do rio Tieté, importará em alguns milhares de contos.

Realizado o 10.º sorteio da General Electric

Realizou-se, a 2 de janeiro, em sua séde, á rua Barão de Itapetininga, 26, o 10.º sorteio do interessante e vantajoso plano com que a General Electric vem brindando mensalmente os seus bons clientes. Como os anteriores, este sorteio contou com a presença do sr. fiscal do Ministerio da Fazenda e grande numero de clientes e amigos desta conceituada organização.

Realizada a apuração, verificou-se o seguinte resultado, de accordo com a ordem dos premios:

1.º premio: — Coube ao sr. Gino Aluizio, residente á rua Amaro Cavalheiro, 1 (Pinheiros), portador do coupon n. 503, que, tendo adquirido um apparelho de radio G. E., para pagamento em 19 prestações, apgou somente 8, devendo receber a quitação das demais, num total de 690$000.

2.º premio: — Coube ao sr. Domingos Scola, residente á alameda Ribeirão Preto, 560, portador do coupon n. 790.

3.º premio: — Coube aos srs. Pereira e Conceição, residentes á av. Alvaro Ramos, 220, portadores do coupon 691.

PUBLICAÇÕES

"REVISTA DO PETROLEO"

Já se encontra em circulação o n. 26 da "Revista do Petroleo", editada nesta capital, pelo sr. Jeronymo Monteiro e dedicada aos problemas da mineração e do sub-sólo. Do seu summario, destacam-se artigos como: — A posição mundial do petroleo — A riqueza petrolifera do Brasil, annunciada pelo missionario radiestesista padre Bordoux — Sobre-taxa injustificavel, além de noticias e informações sobre o "ouro negro" e seus derivados.

Cursos e Conferencias

NO CENTRO GAU'CHO

Amanhã, ás 21 horas, no "Centro "Gau'cho", Predio Martinelli, 15.º andar, o dr. Manuel do Carmo, membro da Academia de Letras, lerá o poema inedito de sua lavra, intitulado "Marcação", trabalho esse que será agora editado. No Rio Grande do Sul, Manuel do Carmo apresenta-se com o pseudonymo de M. Pereira Fortes, sendo um dos mais conhecidos poetas do parnaso gau'cho. A entrada é franca a todos os interessados.

Na Faculdade de Medicina de São Paulo

POSSE DO NOVO CATHEDRATICO DE CLINICA NEUROLOGICA

Realiza-se, amanhã, no edificio central da Faculdade de Medicina, ás 10 horas, em sessão publica da congregação, a posse do sr. prof. dr. Adherbal Pinheiro Machado Tolosa, na cathedra da 30.ª cadeira, Clinica Neurologica.

Saudará o novo cathedratico, recebendo-o em nome da congregação, o sr. prof. dr. Ovidio Pires de Campos.

ESCOTISMO

PIONEIROS PAULISTAS

Commemoração do seu setimo anniversario de fundação

Completando no proximo dia 25 do corrente, o seu setimo anniversario de fundação, pretende a direcção da entidade "Pioneiros Paulistas", commemorar essa ephemeride festivamente. Para isso já realizou varias reuniões de seus membros, afim de organizar o programma a ser executado nesse dia.

Amanhã, ás 19,45 horas, no grupo escolar "Prudente de Moraes", deverá haver mais uma reunião, devendo comparecer a ella os seguintes graduados, pioneiros e pioneiras paulistas: chefes Caramuru', Goytacaz, Yacy e Uyara; guias: Ubirajara, Pojucan, Baêna, Sarandy, Potyguara, Agny, Iraty, Aracê; pioneiros: Aldo Moreti, Juracy Castro Garcia, Helson Neves, Edmundo Panzoldo, Antonio Mercaldi; Heros Teixeira Mendes; pioneiras: Carmen Liuzzi, Lydia Pocetti, Leila Karan, Mathilde de Mello, Poly Candelia, Geralda Mercaldi, Lilly Lingbert, Ivonne Vilhegas, Elvira Frederichi e Odette Féres, Rosa Martinelli.

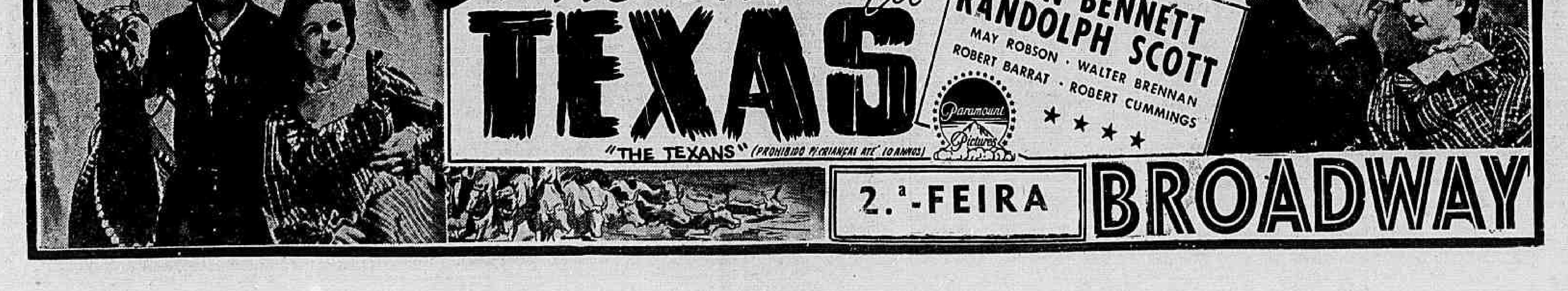

A heroina do TEXAS
"THE TEXANS" (PROHIBIDO P/ CRIANÇAS ATÉ 10 ANNOS)
Uma pagina de bravura, sacrificios e heroismos em pról do engrandecimento de uma terra esplendorosa!
JOAN BENNETT
RANDOLPH SCOTT
MAY ROBSON · WALTER BRENNAN
ROBERT BARRAT · ROBERT CUMMINGS
Paramount Pictures
2.ª-FEIRA
BROADWAY

AO CORRER DA PENNA...

Salathiel CAMPOS

Na vida individual, como nas actividades dos povos, ha sempre dois factores a considerar: positivo e negativo. Dahi, certamente, o aphorismo que a sabedoria popular consagrou como integrado nos dominios das verdades eternas: Ha sempre dois modos differentes de se contar a mesma historia.

Embora a herança das tres raças que se cruzaram inicialmente para a apresentação de um typo mais consentaneo com o meio ambiente dos tropicos (apesar das caracteristicas mais accentuadas de uma dellas), jamais pude conseguir uma definição mais exacta ao temperamento brasileiro.

E' que tão fortes são os factores negativos como os positivos nos varios sectores de nossa actividade, que se tornam difficeis as observações.

Mas, tenho para mim que o brasileiro é um individuo optimista, tanto no aspecto individual como collectivo. E gosta de abusar desse optimismo. "Quando ama, faz do amor o unico bem da sua vida. Ama em delirio, sentindo em tudo, no canto das aves, no perfume das flores, no murmurio das aguas, a eterna vibração que seu amor lhe empresta. Quando soffre, de tal maneira cultiva e exacerba o soffrimento que, muitas vezes, se transforma num farrapo de dôr ambulante. Quando odeia, mata".

Tudo, na vida brasileira é assim.

* * *

O esporte não poderia deixar de soffrer essa influencia.

Quando temos compromissos internacionaes e devemos mandar embaixadas esportivas aos outros paizes, nem sempre á escolha dos nossos representantes presidem os factores de ordem technica. Deixamo-nos guiar muito pelo lado affectivo ou interesse pessoal. Vae-se ao certame como se vae a um passeio. Ainda ha pouco, competindo em um campeonato sul-americano, no Chile, foram taes os elementos effectivos, que se atirou ao porão do navio um dos bons elementos technicos para em seu lugar, no camarote, collocar-se o interesse individual. E o chefe da delegação, tomando o seu cargo como um premio de viagem ao estrangeiro, jamais se preoccupou, com os comesinhos encargos que lhe pesavam aos hombros, deixando a delegação á maré da sorte!...

Dahi, os inevitaveis fracassos esportivos e, ás vezes, moraes.

Mesmo no momento, temos um caso delicado, que bem attesta o optimismo do brasileiro.

Dentro de poucos dias o Brasil vae disputar com a representação argentina a "Taça Roca", um dos mais velhos trophéos das relações esportivas brasileiro-argentinas.

Pois bem. Durante varias semanas, tanto individual como collectivamente, a turma argentina se preparou com esmero.

Já embarcou e dentro de poucos dias aportará á metropole brasileira, disposta á luta.

E nós, dentro desse optimismo esplendido e typicamente caboclo, só agora vamos ver se é possivel treinar. Depois, dizem, estamos em nossa propria casa e tudo nos é favoravel...

Feliz o povo que vê a vida pelos oculos verdes da esperança...

DR. WLADIMIR DE TOLEDO PIZA
MEDICO
ESPECIALISTA EM MOLESTIAS DE CRIANÇAS
Consultas: Das 15 ás 17 horas
Rua Barão de Itapetininga N.º 226
2.º andar — Tel., 4-2737
SÃO PAULO

COISAS DO TENNIS...

A NOVA ESCALAÇÃO DO TORNEIO INTERNO DO ESPERIA — OUTRAS NOTAS

Em virtude do máu tempo reinante durante a ultima quinzena de dezembro p. p., deixaram de ser realizadas as finaes do campeonato interno de tennis de 1938.

Assim, a direcção de tennis do Esperia, fez nova escalação, como segue:

Sabbado — Dupla cav. 3.ª série — ás 16 horas: quadra 2, semi-final entre Alexandre Nicolaides e Arthur Rebello da Silva.

Domingo — Simples 3.ª série: cavalheiros: ás 8,30 horas — Quadra 1. Jogo final em melhor de cinco séries, entre Nobile Apostolico e Paulo Straus. Simples: quinta série — cavalheiros — ás 9 horas — quadra 2 — Fritz Jank x o vencedor de A. Nicolaides vs. A. Rebello da Silva. Final em melhor de cinco séries.

Dupla da 5.ª série — cavalheiros — ás 10 horas. — Jogo final em melhor de cinco séries entre Fritz Jank-A. Rabello da Silva vs. a dupla vencedora de E. Gross-J. Reisner x O Porrete-Jacob Paolillo.

HOMENAGEM AOS TENNISTAS CAMPEÕES

Encontram-se na séde do Esperia a disposição dos interessados (com o zelador das quadras de tennis), a lista de adhesões á homenagem que será prestada, neste mez, aos bravos campeões de tennis do clube, que conquistaram para as suas cores cinco campeonatos patrocinados pela Federação Paulista de Tennis, sendo dois interclubes e tres do Estado de S. Paulo.

CLUBE ATHLETICO PAULISTANO

Para os proximos jogos de campeonatos da F. P. T., a commissão de tennis do Clube Athletico Paulistano organizou a seguinte chamada:

1.ª série masculina

Sabbado, ás 14 horas e meia, contra o Tennis Clube Paulista "B", nas quadras sociaes 1 e 2: Turma "A" — Sylvio Lara, Ivo Simoni, Francisco Moraes Barros e Gunter Wolff.

A's mesmas horas, contra o Tennis Clube Paulista "A", nas quadras deste: turma "B" — Annis Racy, Emilio Oria, Eurico Villela Filho e Manuel Carlos Aranha.

DR. LOTF JOÃO BASSITT
MEDICO
Clinica medica — Mol. de senhoras — Syphilis — Molestias venereas
Tratamento rapido e cura radical da GONORRHÉA E SUAS COMPLICAÇÕES no homem e na mulher, pelo apparelho de WITHNEY (KETTERING). Cura em 10 dias, no maximo, comprovada por exames de laboratorio.
RHEUMATISMO — ARTHRITE — ASTHMA — OBESIDADE — DYSENTERIA BACILLAR.
Tratamento especializado de SINUSITE FRONTAL sem operação.
CONSULTAS DAS 13 ÁS 19 HORAS
As terças e quintas-feiras, CONSULTAS GRATUITAS das 20 ás 23 horas.
CONSULTORIO: Rua Consolação, 73 (sob.) Teleph.: 4-6636
RESIDENCIA: Rua Pamplona N.º 254 Teleph.: 7-5472

NOTAS CARIOCAS

RIO, 5.

O sr. Luis Aranha, presidente da Confederação Brasileira de Desportos enviou o seguinte telegramma á Liga de Futebol do Estado de S. Paulo:

"Conselho de fundadores da Liga Futebol do Estado de S. Paulo — Accuso recebimento resposta nosso officio requisitando alguns jogadores clubes paulistas afim participarem treinos disputa Taça Roca. Confesso que restricções nelle contidas me surprenderam sobremaneira apesar ter sido varias vezes prevenido essa seria attitude futebol paulista. Não tendo esta Confederação contribuido para desgosto lavra ahi, nunca poderia imaginar fosse a mesma levada a effeito. Não pode esta Confederação attender ás suggestões dessa Liga e, portanto, realizará treinos e jogos da Taça Roca no campo do C. R. Vasco da Gama.

Creio que os presidentes dos clubes paulistas, reconsiderando o assumpto, modificarão essa attitude uma vez que suas consequencias attingem somente esta Confederação e, eventualmente, desfechos jogos Taça Roca.

Esses são os meus votos e de todos os desportistas do Brasil, que viriam com tristeza sua representação desfalcada dos elementos integrantes dos clubes paulistas — Saudações cordiaes. — (a.) Luis Aranha."

—— O sr. Vassallo Caruso, foi eleito presidente do S. Christovam A. C. na ultima reunião do Conselho Deliberativo daquelle gremio. Compareceram 82 conselheiros e o sr. Caruso obteve 80 votos. Para vice-presidentes foram eleitos os srs. Luis Naugie, 1.º vice, com 44 votos e 2.º vice, Armando Loureiro com 82 votos. O sr. Fernando Loretti não disputou a eleição e obteve 39 votos, perdendo por 4 suffragios, o que attesta o seu prestigio dentro do clube alvo.

—— O sr. Carlos Nascimento resolveu treinar individualmente os jogadores convocados para o "scratch" no dia 10, em São Januario, funccionando como preparador Flavio Costa.

Posteriormente, no dia 12, quinta-feira, haverá o segundo e ultimo treino de conjunto, ainda em São Januario.

Depois desse exercicio, o sr. Nascimento escolherá definitivamente os integrantes do seleccionado brasileiro e seus supplentes.

—— Constam da ordem do dia da reunião de hoje, á tarde, no Conselho Superior da Liga de Futebol, entre outros, os seguintes assumptos: — restabelecimento do registo de Jahu', pela Federação Brasileira; officio de despedida do sr. Monteiro de Rezende; regulamento da existencia de subligas e as datas para a melhor de tres decisiva no campeonato brasileiro.

—— **O presidente da Liga de Futebol, multou em 300$000 os players Leonidas, do Flamengo, e Nadinho, do Bangu', por terem brigado antehontem no estadio do Fluminense.**

—— **No dia seguinte ao ultimo treino de conjunto do seleccionado brasileiro, os jogadores serão concentrados na Tijuca, para onde rumarão a 16 do corrente, permanecendo sob a vigilancia de Nascimento, Flavio Costa e do capitão do quadro — Martins ou Machado.**

—— **São Christovam e Flamengo medirão forças hoje á noite, no gramado da rua Figueira de Mello, em proseguimento ao Campeonato da Cidade, já definido a favor do Fluminense.**

Os quadros entrarão em campo com a seguinte organização:

Flamengo: Walter; Domingos e Marin; Britto, Volante e Medio; Sá, Valido, Leonidas, Gonzalez e Jarbas.

S. Christovam: Nelson; Edmundo e Augusto; Ivan, Clodoaldo e Walter; Vicente, Hugo, Vicente, Nena e Bahiano

Tres jogos nesta capital e um em Santos

A RODADA DE DOMINGO NO CAMPEONATO PAULISTA DE FUTEBOL — JUVENTUS x PORTUGUEZA DE ESPORTES, IPIRANGA x S. P. R., LUSITANO x HESPANHA E CORINTHIANS x SANTOS, AS PARTIDAS

A rodada do Campeonato Paulista de Futebol marcada para domingo proximo apresenta quatro encontros, dos quaes tres serão disputados nesta capital e o outro em Santos. Aqui assistiremos Juventus vs. Portugueza de Esportes, Ipiranga vs. S. P. R. e Luzitano vs. Hespanha e, na cidade praiana, será disputado o encontro entre o Corinthians e o Santos.

Destes embates, figura em primeira plana o que reunirá juventinos e lusos do Cambucy, de vez que estes quadros se encontram preparados, possuidores de enthusiasmo e capazes mesmo de proporcionar uma peleja realmente bem agradavel. Depois temos o embate que reunirá o alvi-negro do Parque São Jorge e o de Santos. Estes quadros, quer pela rivalidade existente, quer pelo seu poderio, tambem poderão offerecer um espectaculo apreciavel, mórmente se disputarem integrados por todos os seus titulares. Ainda merece attenção a peleja entre o Ipiranga e o time ferroviario, uma vez que o alvi-negro da collina historica tem melhorado consideravelmente nestes ultimos tempos e está bem capacitado a enfrentar os rapazes da rua Commendador Sousa. Finalmente, temos a pugna entre Luzitano e Hespanha. Esta se afigura como a mais fraca da rodada e salvo algum imprevisto, não poderá offerecer o mesmo espectaculo que as demais.

NO CAMPO DA RUA CESARIO RAMALHO

Como já dissemos, o principal encontro é o que se travará no gramado da rua Cesario Ramalho, entre o quadro local e a turma do Juventus. E razões para affirmar dessa forma não nos faltam. Primeiramente podemos apontar a forma que ostentam os quadros actualmente. Depois temos seu enthusiasmo e, além do maior, a situação que desfrutam na tabella do torneio. O Juventus está em segundo logar, juntamente com o Palestra, com 5 pontos perdidos, distanciado da Portugueza, portanto, sómente um tento, porque está vem marchando em terceiro lugar, com seis pontos em seu passivo. A differença, pois, é minima e, assim sendo, ambos não desejam perder, especialmente o Juventus, que se assim acontecer, será destituido do seu posto, passando para o quarto lugar, onde está o S. P. R., com 7 no passivo.

E se por um lado temos a dizer que o Juventus não deseja capitular, por outro tudo nos leva a affirmar que tambem a turma lusa não quer soffrer uma derrota, pois que assim acontecendo ficará ella em situação difficil e com todas as passibilidades tolhidas de chegar á vice-liderança, como pretende.

Como se vê a partida é de responsabilidade para ambos os contendores e sabendo-se que os mesmos fazem questão de levar a melhor, justifica-se a possibilidade de termos a assistir um confronto dos melhores.

CORINTHIANS VS. SANTOS

O jogo entre os alvi-negros e que terá por local Villa Belmiro muito promette. A turma do Parque São Jorge está em condições recommendaveis e capaz, portanto, de apresentar uma actuação de valor. O time local, por sua vez, tambem tem se preparado convenientemente, esperando mesmo marcar uma "performance" digna. Assim, e sabendo-se ainda que os santistas pretendem manter a situação em que se encontram, pois que perdendo esse jogo irão para o ultimo posto, e mais, que os corinthianos não querem deixar a ponta da tabella, é de se crêr que os apreciadores do futebol santista assistam um espectaculo apreciavel e de lances bons.

IPIRANGA VS. S. P. R.

Em seu campo o Ipiranga lutará com o quadro ferroviario. Dadas as condições actuaes do Ipiranga e o que demonstrou elle no ultimo jogo que se empenhou, quando empatou com a Portugueza de Esportes, pode-se acreditar que não será elle preza facil para o S. P. R. e que este muito terá que fazer para não ser surprehendido.

Assim, pois, pelo enthusiasmo e pelo equilibrio de forças reinante, relativamente, a partida poderá corresponder.

HESPANHA VS. LUZITANO

E' este o prélio mais fraco da rodada, especialmente porque o time da rua São Jorge não possue as mesmas credenciaes de seu contendor. Mesmo assim, não se pode dizer que deverá decepcionar, mórmente se levarmos em conta que os "lusos" têm surprehendido varias vezes, lutando contra times de maiores possibilidades que os santistas.

As inscripções classicas do Jockey Clube para a temporada deste anno

AFFIXADAS DESDE HONTEM, NA SUCCURSAL DO JOCKEY CLUBE, AS COTAÇÕES PARA A CORRIDA DE DOMINGO

COMO TRABALHARAM, NA PISTA DA MOÓCA, ALGUNS CONCORRENTES ALISTADOS NO PROGRAMMA

AS INSCRIPÇÕES CLASSICAS PARA A TEMPORADA DESTE ANNO

Desde o Grande Premio "Diana" ao Grande "Consagração" de 1941

Iniciámos, hontem, a publicação das inscripções classicas para a temporada turfista deste anno.

Hoje, proseguimos nessa publicação, dando a nossos leitores o resto dessas inscripções, a partir do Grande Premio "Diana" cuja disputa se verificará em 5 de novembro, e a terminar com o Grande Premio "Consolação" de 1941.

Vejamol-as pois:

NOVEMBRO

5 Grande Premio "Diana" — ..... 15:000$000, 3:000$000, 1:500$000 e 1:500$000 ao criador da vencedora. Distancia 2.000 metros — Poldras nascidas e criadas no Estado, desde 1.º de julho de 1936 a 30 de junho de 1937.

Sanchica — Ygaçaba — Cilly — Delma — Concheta — Bambuina — Clarinada — Esla — Catalpa — Cosy — Chiruza — Carissa — Callope — Climene — Cabilia — Calipso — Cilty — Legionora — Condmar — Ierecé — Bellariva — Palomita — Theda — Sonata — Arrancaprosa — Colorina — Malisana — Chimica — Seda ex-Saphyra — Sikla — Yucca — Gallarate — Baruuna — Symphonia — Seara — Superfina — Sarabanda — Singeleza — Senhorita — Suggestiva — Sayonara — Atala — Atlantida — Albion — Aspasie — Ardorosa — Aloha — Orgia — Itavilla — Itacélera — Itadrac — Nacar — Nice — Nefrita — Dori. (55).

12 Premio "Jockey Clube Brasileiro" — 12:000$000, 2.400$000 e 600$000 — Distancia 2.000 metros. — Handicap para productos nacionaes. Limite maximo obrigatorio 60 kls. Entrada 60$. 1.º FF. gratis até o dia 30 de outubro, sendo a publicação dos pesos no dia 31. — 2.º FF. de 120$ até ás 14 horas do dia 7 de novembro, na secretaria da sociedade.

Muzambinho — Tristão — Rastilho — Myathan — Galantre — Xintan — Xacoco — Olympiada — Espigodo — Suggestivo — Iapó — Buru' — Reporter — Smoky Malfa — Vitamina — Oyapock — Dulfus — Lafayette — Lavelaja — Meuarco — Quartetto — Suassu' — Resgate — Galatro — Poá — Axum — Ousado — Espion — Colorina — Papary — Eclypto — Divertido — Pégaso — Chianoc — Sarre — Dinda — Quincas Borba — Miscellanea — Murupi — Carassu — Mister — Relinga — Ubaibás — V8 — Relatro — Seymour — Taipu — Bright Star — Premiado — Egalo — Egaso — X. Y. Z. (53).

19 Classico "Primavera" — 15:000$000 3:000$000 e 750$000 — Distancia 2.000 metros — Productos nascidos no Estado, desde 1.º de julho de 1936 a 30 de junho de 1937. — (Sobrecarga de 3 kilos ao vencedor do Classico Outomno).

Obra — Sanchita — Atrazado — Impére — Herval — Yatagano — Yapepo — Yukon — Yerdon — Yuste — Cami — Cuter — Cabul — Concheta — Cilly — Delma — Catalpa — Chiruza — Cosy — Carissa — Calliope — Climene — Calipso — Bambuina — Neurgilé — Ierecé — Sceptro — Sem Trumpho — Palomita — Theda — Sitran — Ahmud — Sonata — Colorina — Espion — Arrancaprosa — Malisana — Grumete — D. Xiquote — Viralata — Altair — Seda — Gallarate — Butiá — Spartano — Solidario — Superfina — Symphonia — Atala — Atlantida — Aspasie — Aaastrakan — Armour — Acaru' — Amilcar — Abakur — Arak — Alone — Aerolito — Adagio — Adonis — Apollo — Albatroz — Ambar — Aloha — Itano — Itanino — Itasso — Bonaldo — Azulão. (70).

DEZEMBRO:

3 Grande Premio "Derby Paulista" 30:000$000, 6:000$000, 3:000$000 e 3:000$000 ao criador do vencedor. Distancia 2.400 metros — Productos nascidos e criados no Estado, desde 1.º de julho de 1936 a 30 de junho de 1937.

Sanchica — Atrazado — Ampere — Herval — Yatagano — Yapepó — Yukon — Yerdon — Yuste — Cuter — Cami — Cabul — Cilly — Delma — Concheta — Cosy — Catalpa — Chiruza — Carissa — Calliope — Climene — Calipso — Bambuina — Nergilé — Concreto — Ierece — Sceptro — Sem Trumfo — Palomita — Theda — Sitran — Sonata — Arrancaprosa — Espion — Colorina — Malisana — Grumete — D. Xiquote — Viralata ex-Trobazo — Chimica — Sikla — Seda ex-Saphyra — Yucca — Gallarate — Butiá — Spartano — Santelmo — Singeleza — Secretario — Sapateador — Symphonia — Superfina — Solidario — Atala — Atlantida — Albion — Aspasie — Ardorosa — Armour — Acaru' — Amilcar — Abakur — Alone — Adonis — Apollo — Albatroz — Ambar — Oregon — Obelisco — Itano — Itanino — Itasso — Neguinho — Nativo — Nacar — Bonaldo — Dori. (78).

3 Grande Premio "São Paulo" — 25:000$000, 5:000$000 e 1:250$000 — Distancia 3.200 metros — Handicap para productos de qualquer paiz. Limite maximo obrigatorio 60 kls. Entrada 125$. 1.ºFF. gratis até o dia 20 de novembro sendo a publicação dos pesos no dia 21. — 2.ºFF. de 250$ até o da 28 de novembro ás 14 horas na secretaria da sociedade.

Muzambinho, Tristão, Midnight, Revel, N. N., Machette, Corcho, Yonosé, Hockeridge, Severino, Bucanero, Arbolito, Mensage, Machucho, Suggestivo, Reporter, Buru', N. N., Malfa, Vitamina, Oyapock, Oran, Cabalista, Negus, Eclyptico, Mi Acierto, Az de Ouros, Don Macon, Tetragon, Almir, Ubaibás, Abajá, Preludio, Que Tal, Premiado, X. Y. Z., Premiado. (36).

10 de dezembro — Grande Premio "Importação II" — 20:000$, 4:000$ e 1:000$. — Distancia 2.000 metros. — Eguas estrangeiras de 3 annos, importadas pelo Jockey Clube.

Pony, Midnight Revel, Kodicote Belle, Figurante, Stewardess, Stingy, Iashmak, Tabarana, Douceur, Paris Night, Salanie, Rekected, Phanora, Annabella. (14).

17 de dezembro — Grande Premio "Emulação" — 20:000$, 4:000$ e 1:000$. — Distancia 2.400 metros. — Productos nacionaes de 4 e mais annos. — Tabella com descarga de 2 kilos — Sobrecarga de 6 kilos aos ganhadores no paiz de premio superior a 50 contos, de 4 kilos aos de 30 a 50 e de 2 kilos aos ganhadores de premios de 15 a 30 contos, e descarga de 3 kilos aos sem victoria no paiz.

Rastilho, Oito Pontas, Galantre, Xintan, Xacoco, Olympiada, Papeleta, Espigodo, Suggestivo, Reporter, Buru', Iapó, Smoky, Myathan, Malfa, Vitamina, Oyapock, Oran, Dolfuss, Lafayette, Quartetto, Suassu', Resgate, Galatro, Poá, Axum, Ousado, Papary, Eclyptico, Negus, Pégaso, Chianoc, Sarre, Quincas Borba, Dinda, Murupi, Carassu', Mister, Relinga, Ubaibás, V-8, Anajá, Preludio, Funny Boy, Seymour, Taipu', Premiado, Egaso, Egalo, X. Y. Z. (50.)

24 de dezembro — Premio "Natal" — 10:000$, 2:000$ e 1:000$. — Dist. 1.800 metros. — Productos nascidos no Estado, desde 1.º de julho de 1936 a 30 de junho de 1937, que tendo corrido duas ou mais vezes no Hippodromo Paulistano não tenham ganho no paiz premio de 10 contos ou maior. Tabella com descarga de 5 kilos. — Sobrecarga de 1 kilo para cada 2 contos de premios ganhos no paiz até a data da realização desta prova.

Atrazado, Zingarilho, Oba, Herval, Yatagano, Yuste, Yerdon, Yukon, Yapepó, Concreto, Legionora, Condmar, Neurgilé, Ierece, Bellariva, Palomita, Theda, Sitran, Ahmud, Sonata, Egalito, Espion, Colorina, Malisana, Grumete, D. Xiquote, Viralata, Chimica, Sikla, Seda, Altair, Yucca, Gallarate, Biribá, Brejauva, Sceptro, Sem Trumpho, Spartano, Santelmo, Sapateador, Singeleza, Secretario, Atala, Atlantida, Ariana, Ará, Amilcar, Apache, Aguardente, Aerolito, Airoso, Adagio, Oregon, Itano, Itanino, Itasso, Nativo, Neguinho, Nacar, Bonaldo, Dori, Azulão. (62).

31 de dezembro — Premio "Raphael de Barros" — 12:000$, 2:400$ e 600$. — Dist. 1.800 metros. — Productos nascidos desde 1.º de julho de 1936 a 30 de junho de 1937.

Sanchica, Pitota, Ampere, Oba, Yatagano, Yuste, Yerdon, Yukon, Yapepó, Cami, Cuter, Cabul, Concheta, Callope, Cosy, Calipso, Carissa, Climéne, Bambuina, Cilly, oncreto, Ierece, Sceptro, Sem Trumpho, Bellariva, Ahmud, Sonata, Espion, Colorina, Malisana, Grumete, Viralata, Altair, Yucca, Gallarate, Butiá, Spartano, Solidario, Superfina, Symphonia, Acaru', Astrakan, Armour, Arak, Alone, Aerolito, Itano, Itanino, Itasso, Nativo, Neguinho, Nefrita, Bonaldo, Dori, Azulão. (55).

Março:

Grande Premio "Consagração" — 20:000$, 4:000$ e 2:000$ — Distancia, 3.000 metros — Productos nascidos no Estado, desde 1.º de julho de 1936 a 30 de junho de 1937 — (2.ª prestação).

Sanchica — Ampere — Herval — Yatagano — Yuste — Yapepó — Yerdon — Yukon — Cuter — Cami — Cabul — Cilly — Delma — Concheta — Clarinada — Catalpa — Cosy — Bambuina — Chiruza — Carissa — Caliope — Climene — Calipso — Neurgilé — Concreto — Legionora — Condmar — Ierece — Sceptro — Sem Trumfo — Bellariva — Palomita — Theda — Sitran — Sonata — Arrancaprosa — Espion — Colorina — Malisana — Grumete — Viralta ex-Trobazo — Chimica — Seda ex-Saphyra — Sikla — Yucca — Gallarate — Butiá — Spartano — Sapateador — Secretario — Santelom — Solidario — Superfina — Symphonia — Sarabanda — Singeleza — Sanhorita — Suggestiva — Atala — Atlantida — Albion — Aspasie — Ardorosa — Alone — Armour — Abakur — Acaru' — Amilcar — Adonis — Apollo — Albatroz — Ambar — Aloha — Obelisco — Itano — Itanino — Itasso — Nativo — Neguinho — Nacar — Bonaldo — Dori. (82).

Setembro:

Grande Premio "Ipiranga" — 25:000$, 5:000$ e 2:500$ — Distancia, 1.600 metros — Productos nascidos de 1.º de julho de 1936 a 30 de junho de 1938 — (1.ª prestação).

Luminoso — Vespucia — Não me Esqueças — Pervertida — Guarumby — Vaetembora — Laminur — Velhinho — Gran Senior — Tiberium — Tenor — Tabu' — Guariba — Ojos Negros — Gentilissima — Cyclamen — Amphora — Guarantan — Quebracho — Zakaria — Zafra — Zunido — Zurik Zamiel — Zulu' — Abissinia — Dyrpe — Delly — Dario — Doracy — Dafnes — Dola — Darly — Danglar — Dagma — Daly — Dimas — Dila — Déa — Dulcina — Dião — Dino — Dalma — Druzo — Dileto — Diu' — Donga — Dick — Dondon — Agelario — Maléo — Belfiore — Bonello — Gallico — Bourlette — Coledara — Chimarona — Chimarra — Anira — Aligury — Minorá — Angorá — Saphonte — Rosa Branca — Esperado — Capello — Polo — Caeté — Conduru' — Cabreuva — Tamboril — Trumfo — Tamoyo — Tropel — Tambor — Trapezio — Teiró — Thuya — Tekla — Tarantella — Tradição — Taffetá — Tóga — Tombola — Tangerona — Bolero — Bandido — Bacardi — Bengal — Buffalo — Blues — Burity — Buscapé — Bolido — Bororó — Bem-te-vi — Big Shot — Bagual — Batedor — Brazero — Bonheur — Boleador — Bango — Bonita — Batuira — Batuta — Bacchanal — Bien Amé — Biga — Balaklava — Bisca — Beldad — Bahiana — Pan — Piahy — Pepita — Opaiz — Opasol — Opalino — Ovilio — Ofirio — Opanio — Opetalo — Onerval — Operina — Opalfa — Opuva — Oitaca — Ormanda — Olua — Océlera — Oprecia — Estellita — Otario — Ouro Verde — Quimzinho — Quasimodo — Quatia — Quinóta — Dorval (140).

Novembro:

30 Grande Premio "Diana" — 15:000$, 3:000$, 1:500$ e 1:500$ ao criador da vencedora — Distancia, 2.000 metros — Poldras nascidas e criadas no Estado, desde 1.º de julho de 1937 a 30 de junho de 1938. — (1.ª prestação).

Pervertida — Não me Esqueças — Vae te embora — Gentilissima — Cyclamen — Amphora — Ita — Zafra — Abissinia — Delly — Doracy — Dafnes — Dola — Darly — Dagma — Dila — Déa — Dulcina — Dalma — Diu' — Donga — Dondon — Bourlette — Coledara — Chimarona — Chimarra — Anira — Aligury — Rosa Branca — Cabreuva — Thuya — Tekla — Toga — Tarantella — Tradição — Taffetá — Tangerona — Tombola — Ballade — Bonita — Batuira — Batuta — Bacchanal — Bien Almé — Balaklava — Biga — Batóta — Betty — Bisca — Baviera — Beldad — Beauty — Bahiana — Barricata — olina — Ball-Piahy — Pepita — Operina — Opalfa — Opuva — Oitaca — Ormanda — Olu'a — Océlera — Oprecia — Estellita — Quinota — Odalisca. (69).

Dezembro:

Grande Premio "Derby Paulista" — 50:000$, 10:000$, 5:000$ e 5:000$ ao criador do vencedor. — Distancia 2.400 metros. — Productos nas-

(Continua na 9.ª pagina).

III CORRIDA CIRCULAR DE ARCOS

SUA REALIZAÇÃO NO PROXIMO DOMINGO EM PINHEIROS, CASO O TEMPO PERMITTA

Conforme vem sendo annunciado, será no proximo domingo, dia 8, ás 16 horas, que terá sua realização a prova mais original no Brasil (Corrida Circular de arcos), prova infantil destinada a meninos de 10 a 14 annos de edade.

Para a segunda categoria, meninos de 10 a 12 annos, acham-se encerradas as inscripções, estando, ainda abertas até amanhã, sabbado, as inscripções na primeira categoria, para meninos de 12 a 14 annos.

A Commissão Organizadora, pede a todos os meninos inscriptos nessa prova, comparecerem no domingo vindouro, ás 14 horas, impreterivelmente, na pista, em Pinheiros, na rua Arthur Azevedo, em frente aos numeros 1072 e 1078.

Pela Radio S. Paulo, PRA-5, será irradiado o transcorrer da prova no local, pois essa emissora mais uma vez prestará o seu brilhante concurso tendo já installado seus alto-falantes.

Logo ás primeiras horas da manhã será erguida uma tribuna official a qual só será permittida a entrada de pessoas portadoras de ingressos especiaes, que foram expedidos pela Commissão Organizadora.

A Rossi Rex Filme fará uma reportagem cinematographica da corrida, filmando-a nos seus pontos mais interessantes. Acham-se inscriptos 60 meninos para a segunda categoria e 40 para a primeira.

A Commissão pede a todos os srs. fiscaes comparecerem na pista, no endereço acima, ás 14 horas, impreterivelmente: presidente, Raul Peixoto, secretario, Octaviano X. Cesar Jr.; director de Piscina, J. D. Fonseca.

Os premios acham-se em exposição na conhecida Pharmacia Santa Catharina, á rua Conego Eugenio Leite, n. 733.

O Elite Itaquerense jogará, domingo, em Villa Mathilde

Domingo ultimo, o Elite Itaquerense venceu o forte conjunto da A. A. E. Paes Leme pela contagem de 3 a 1 em festival que patrocinou.

Domingo, proximo jogará em Villa Mathilde, em festival que o Internacional F. C., dessa localidade, promove.

O 2.º quadro jogará pela manhã, ás 9,30 e o 1.º quadro ás 15,30 horas.

A nova directoria da A. A. Guarany

Foi solennemente empossada a directoria eleita a 29 de dezembro p. findo, para gerir, em 1939, os destinos da Associação Athletica Guarany. O corpo director ficou assim constituido:

Presidente, José Sani (reeleito); vice, Leonardo Salgueiro; 1.º thesoureiro, Bernardo Fonseca; 2.º Manuel Salgueiro; secretario geral, Armindo Fontana; 1.º secretario, Pedro Armando Sibilla (reeleito); 2.º, Gino Sani; director de propaganda, José Ernesto Gemignani.

PINGUE-PONGUE

BANDEIRA PINGUE-PONGUISTA

Deverá ser realizada, amanhã, sabbado, com inicio ás 19,30 horas, na quadra de bola ao cesto do Clube Esportivo da Penha — ao ar livre — sob a direcção da Associação Paulista de Pingue-Pongue e collaboração do Clube Estudantes da Penha, a annunciada festa pingue-ponguista em que tomarão parte, em partidas-demonstração os "azes" paulistas: Ricardo, Montilha, Maenza, Bologna, Piazzoli e Mamoninho.

Essas demonstrações fazem parte do programma de propaganda, diffusão e incremento do pingue-pongue na capital, suburbios e interior do Estado, patrocinada pela Associação Paulista de pingue-pongue.

O programma está assim organizado:

1.º jogo — Partida em 150 pontos entre as turmas do campeão local, Estudante da Penha, e vice-campeão, E. C. Onze Gloriosos, devendo os dois "quintetos", apresentar a seguinte organização:

Estudante: — Durval, Tide, Rossi, Lopes e Moraes.

Gloriosos: — Ramon, Nicola, Terzine, Waldemar e Manolo.

2.º jogo — Partida-demonstração a internacional, em melhor de dois "sets" entre os "azes" paulistas Piazzoli e Mamoninho.

3.º jogo — Partida-demonstração a internacional, em melhor de dois "sets" entre os azes paulistas Ricardo e Montilha.

3.º jogo — Partida-demonstração a internacional, em melhor de dois "sets" entre os azes paulistas Piazzoli e Mamoninho.

4.º jogo — Partida-demonstração a internacional, em melhor de dois "sets" entre os azes paulistas Maenza e Bologna.

VENDE-SE
Machinas para beneficiar fitas de aço para enfardamento de algodão.
Ver e tratar á rua Hannemann, 159.

Perfumaria Az de Ouro x Photo Dominadora

Realizando-se domingo proximo, pela manhã, no campo interno do Jardim da Acclimação, o encontro entre os 1.º e 2.º quadros dos clubes supra, o director esportivo do "Az de Ouro", pede o comparecimento de todos os seus jogadores, ás 8 horas, em campo.

DE TUDO UM POUCO

NA SE'DE da Federação Brasileira de Futebol, no Rio, reuniram-se os representantes das associações de Minas, Districto Federal, Pará, Pernambuco, Bahia e São Paulo, afim de combinar novas datas para os jogos finaes do Campeonato Brasileiro de Futebol.

Combinaram-se, então, as seguintes datas:

29 de janeiro — Cariocas e Mineiros, nesta capital, e Paulistas e Paraenses, em São Paulo.

Dia 1.º de fevereiro — Vencedor do jogo Rio x Minas contra Bahia ou Pernambuco, pois os bahianos recorreram do resultado do jogo com os pernambucanos, embora sem nenhuma chance de lograr exito.

Esses jogos classificarão dois finalistas, que disputarão o titulo em melhor de tres, a ser realizado nesta capital. As datas assentadas para o cotejo — que deverá reunir paulistas e cariocas — são 5, 8, e 12 de fevereiro.

* * *

SZABO, o joven campeão hungaro de xadrez que disputa o campeonato de Hastings, venceu rapidamente antehontem, em Londres, seu adversario em 32 jogadas. Obteve 5 pontos em 6 partidas e o dr. Landau, 5 e meio em 7. O enxadrista hungaro que tem apenas 21 annos de edade e não é profissional, é considerado um prodigio no xadrez. E' funccionario do Banco de Budapest, tendo obtido a primeira collocação em todos os torneios realizados na Hungria. Obteve uma licença especial para jogar em Hastings.

* * *

PROSEGUINDO o torneio de tennis de profissionaes, o Budge bateu de novo Vines, por 6|3, 8|6 e 6|4 em Boston.

Os dois campeões projectam uma excursão pelos Estados Unidos, e durante essa viagem disputarão 60 jogos.

* * *

O CAMPEÃO chileno de box Arturo Godoy embarcará brevemente em Buenos Aires para a Allemanha, onde deverá lutar com Koeblin e Neusel.

* * *

CONTINUAM agitados os circulos esportivos do Norte do paiz, pois o presidente da Liga Bahiana telegraphou á Federação Brasileira de Futebol dizendo que a entidade local passou á dirigente do futebol no paiz, desde 25 de dezembro varios telegrammas não logrando até agora uma só resposta. O presidente da Liga Bahiana diz que "é estranhavel essa attitude, que importa, além da falta de cumprimento de deveres, falta de cortezia".

A entidade bahiana insiste em saber "quaes as providencias que foram tomadas no sentido de dar solução ao assumpto dos seus telegrammas anteriores", e ratifica o pedido de abertura de um inquerito para apurar irregularidades que teriam sido praticadas pelo juiz do encontro do dia 25 de dezembro, entre pernambucanos e bahianos.

As inscripções classicas do Jockey Clube para a temporada deste anno

(Conclusão da 8.ª pagina).

cidos e criados no Estado, desde 1.º de julho de 1937 a 3 de junho de 1938. (1.ª prestação.)

Luminoso, Não me Esqueças, Vespucia, Pervertida, Guarumby, Vaetembora, Laminur, Gran Senior, Tenor, Tabu', Guaryba, Ojos Negros, Cyclamen, Amphora, Guarantan, Quebracho, Zakaria, Zafra, Zunido, Zuruk, Zamiel, Zulu', Abyssinia, Dyrpe, Dorval, Delly, Dario, Doracy, Dafnes, Dola, Darly, Danglar, Dagma, Daly, Dimas, Dila, Déa, Dulcina, Dião, Dino, Dalma, Druzo, Dileto, Diu, Donga, Dick, Dondon, Agenario, Maléo, Belfiore, Bonello, Gallico, Bourlette, Coledara, Chimarona, Chimarra, Anira, Aligury, Minorá, Angorá, Saphonte, Esperado, Rosa Branca, Capello, Polo, Caeté, Conduru', Tamboril, Tamoyo, Trumpho, Tropel, Tambor, Trapezio, Teiró, Thuya, Tekla, Tarantella, Tradição, Barulho, Bougainville, Brazão, Baviera, Bolero, Bandido, Bacardi, Bengala, Bufalo, Blues, Burity, Buscapé, Bolido, Bororó, Bem te vi, Big Shot, Bagual, Batedor, Brazero, Bonheur, Boleador, Bango, Bonita, Batuira, Batuta, Bachanal, Bien Aimé, Biga, Balaklava, Bisca, Beldad, Bahiana, Pan, Piahy, Pepita, Opasol, Ovilio, Ofirio, Opanio, Opaiz, Opetalo, Onerval, Operina, Ormanda, Estellita, Ouro Verde, Otario, Quinzinho, Quasimodo, Quatiay, Quinota. (129).

1941

Março:

Grande Premio "Consagração" — 25:000$ 5:000$ e 2:500$. — Distancia 3.000 metros. — Productos nascidos e criados no Estado, desde 1.º de julho de 1937 a 30 de junho de 1938. (1.ª prestação).

Luminoso, Não me Esqueças, Vespucia, Guarumby, Laminur, Vaetembora, Gran Senior, Tenor, Tabu' Guaryba, Ojos Negros, Cyclamen, Amphora, Guarantan, Quebracho, Zakaria, Zafra, Zunido, Zuruk, Zamiel, Zulu', Abyssinia, Dyrpe, Dorval, Delly, Dario, Doracy, Dafnes, Danglar, Dola, Darly, Dagma, Daly, Dimas, Dila, Déa, Dulcina, Dião, Dino, Dalma, Druzo, Dileto, Diu, Donga, Dock, Dondon, Agenario, Maléo, Belfiore, Bonello, Gallico, Bourlette, Coledara, Chimarona, Chomarra, Anira, Aligury, Minorá, Angorá, Saphonte, Rosa Branca, Capello, Esperado, Polo, Caeté, Conduru', Tamboril, Tamoyo, Trumpho, Tropel, Tambor, Trapezio, Teiró, Thuya, Tekla, Tarantella, Tradição, Barulho, Bougainville, Brazão, Baviera, Bolero, Bandido, Bacardi, Bengal, Bufalo, Blues, Burity, Buscapé, Bolido, Bororó, Bem te vi, Big Shot, Bagual, Batedor, Brazero, Bonheur, Boleador, Bango, Bonita, Batuira, Batuta, Bachanal, Bien Aimé, Biga, Balaklava, Bisca, Beldad, Bahiana, Pan, Paihy, Pepita, Opaiz, Opasol, Opalino, Ovilio, Ofiro, Opanio, Opetalo, Onerval, Operina, Olua, Opalfa, Opuva, Oitaca, Ormanda, Ocelera, Oprecia, Estrellita, Otario, Ouro Verde, Quasimodo, Quinzinho, Quatiay, Quinota. (135).

AS COTAÇÕES EM VIGOR NA SUCCURSAL DO JOCKEY CLUBE

Estão em vigor, desde hontem, na succursal da Casa das Apostas, á rua Boa Vista, 103, as cotações para a corrida de depois de amanhã, no prado da Moóca.

E, de accordo com as mesmas, o favoritismo se inclina para Egio, a 25|10; Pinhal, a 30|10; Marape, a 25|10; Obuz-Seymour, a 25|10; Caraféa, a 25|10; Côrcho, a 18|10, e Dom Macon, a 20|10.

Nos pareos "Progredior" e "Extra" a confusão é geral (sem allusão ao Dom Casmurro...). Pois, emquanto que no primeiro nos apparecem, cotados a 30|10, Eclyptico, Rhapsodio e Xantarym, no ultimo surgem cotados ao mesmo nivel, isto é, a 30|10, Relinga, X. Y. Z. e Que Tal? Mas não se aborreçam, que não ha de ser nada. A maior parte dessas "fumaças" se diluirá como por encanto, para desespero da "cathedra", a eterna soffredora...

* * *

Essas cotações são as que damos a seguir:

1.º pareo — Premio "Initium" — 13,30 horas — 8:000$, 1:600$ e 800$ — Distancia 1.450 metros:

		Cot.	Ks.
1	Oxalá	40	53
2	Occurrencia	100	53
3	Uxi	100	53
4	Xiról	30	55
5	Setubal	40	55
6	E'gio	25	55
7	Igarité	100	53

2.º pareo — Premio "Progredior" — 14 horas — 8:000$, 1600$ e 800$ — Distancia 1.650 metros:

		Cot.	Ks.
1	Eclyptico	30	55
2	Taipu'	40	55
3	Axum	50	55
4	Rhapsodia	30	53
5	Arkansas	50	55
6	Xantarym	30	53
7	Dinda	50	53

3.º pareo — Premio "Criterium" — 14,30 horas — 4:000$, 800$ e 400$ — Distancia 1.650 metros:

		Cot.	Ks.
1	Piracuama	60	56
2	Litoral	80	56
3	Vendida	40	54
4	Varejão	50	52
5	Catarina	60	50
6	Nickel	40	56
7	Venuzia	100	50
8	Miscellanea	100	50
9	Tanguá	40	52
10	Pinhal	30	52
„	Mist	35	54

4.º pareo — Premio "Misto" — 15 horas — 4:000$, 800$ e 400$ — Distancia 1.800 metros:

		Cot.	Ks.
1	Marape	25	56
2	Lucca	100	51
3	Oslivio	30	54
4	Juiz	60	54
5	Miracaia	40	56
6	Estrangeira	80	54
7	Parodia	40	53
8	Veneziana	100	52

5.º pareo — Premio "Hippodromo Paulistano" — 15,30 horas — 6:000$, 1:200$ — Distancia 1.800 metros:

		Cot.	Ks.
1	Obuz	25	55
2	Seymour	25	52
3	Myathan	60	52
4	Chianoc	50	52
5	Midas	40	52

6.º pareo — Premio "Emulação" — 16 horas — 5:000$, 1:000$ e 500$ — Distancia 1.800 metros:

		Cot.	Ks.
1	Xen	35	51
	Almir		58
2	Caraféa	25	56
3	Refalosa	100	52
4	Vitamina	35	52
5	Jaulanita	0	47
6	Abeja	40	55
7	Barrioreo	100	58
8	Buster Keaton	100	58
„	Diccionario		49

7.º pareo — Premio "Imprensa" — 16,30 horas — 7:000$ e 1:400$ — Distancia 1.800 metros:

		Cot.	Ks.
1	Corcho	18	58
2	Agencia	100	52
3	Pachuca	35	52
4	La Sarre	35	52
5	Dunil	60	51

8.º pareo - Premio "Combinação" — 17 horas — 6:000$ e 1:200$ — Distancia 1.800 metros:

		Cot.	Ks.
1	Mi Acierto	25	58
2	Dom Macon	20	58
3	Hockeridge	80	53
4	Arbolito	50	56
5	Iapó	50	55
6	Maroncito	100	49
7	Premiado	40	55

9.º pareo — Premio "Extra" — 17,30 horas — 5:000$ e 1:000$ — Distancia 1.800 metros:

		Cot.	Ks.
1	Relinga	30	55
2	Bright Star	50	56
3	X. Y. Z.	30	54
4	Oyapock	50	54
5	Que Tal?	30	57
6	Alter Ego	60	57

O 1.º pareo será realizado ás 13,30 horas em ponto.

Os tres ultimos pareos são os indicados para "betting".

OS TRABALHOS NA PISTA DA MOO'CA

Afim de se exercitarem para a corrida de domingo, estiveram na pista da Moóca os parelheiros abaixo:

Sabbado — Pista boa, (com bambu's):

DOM MACON (Timotheo) — Trabalhou os 2.000 metros em 137". A primeira volta em 106 2|5" e os ultimos 800 em 54".

ALI NACER (Montanha) — Esperou o filho de Macon nos ultimos 800 metros e perdeu muito longe para o pilotado de Timotheo. Esse trabalho produzido pelo pensionista de Henriques, foi muito bom por ser seu primeiro trabalho.

HOCKERIDGE (Nascimento) e BRASADA (C. Brito) florearam juntas na distancia de 1.800 metros registando o tempo de 128 1|5" e os 800 finaes em 55 2|5". Hockeridge, vinha muito facil ao lado de Brasada. Hockeridge, reapparece após longo tratamento, encontrando-se ainda um pouco pesada.

ECLYPTICO (Ignacio) — Trabalhou 1.800 metros ao lado de V-8 (V. Martin) e VICTORIOSO (Godoy). Foi registado para a ultima volta fechada o tempo de 110 3|5 Eclyptico venceu facil, terminando V-8 em segundo. Victorioso foi o ultimo.

Segunda-feira — Pista boa (sem bambu's):

AGENTE (Escobar) — Trabalhou os 2.000 metros em 134 1|5. Para a ultima volta fechada foi registado o tempo de 104" e os ultimos 800 finaes em 54 1|5". Esse cavallo tem produzido optimos trabalhos; entretanto, no dia da corrida não os confirma.

XANTARYM (J. O. Silva) — Trabalhou os 1.650 metros Para os 800 metros finaes foi registado o tempo de 57". Não agradou.

LA SARRE (Palacci) e KREBELINA (Gonzalez) — Florearam na distancia de 1.800 metros, marcando o tempo de 124". Para a ultima volta fechada registou 107" e os ultimos 800 em 54 1|5". La Sarre vinha muito facil ao lado de Krebelina.

SEYMOUR (Palacci) e TAIPU' (Gonzalez) — Florearam os 1.650 metros em 114". Foi registado para a ultima volta fechada o tempo de 100". Os 800 metros finaes em 54 2|5". Terminaram juntos. Ambos encontram-se em optimas condições.

VENUZIA (Nappo) — 1.450 metros em 105" Anda bem.

MISCELLANEA (Palacci) — Trabalhou os 1.800 metros em 126". Terminou mal.

AXUM (Gonzalez) — Trabalhou os 1.650 metros, marcando para a ultima volta 106". Os ultimos 800 em 56 1|5". PROFUGO (C. Brito) esperou os ultimos 800 metros e terminaram juntos. Axum melhorou alguma coisa.

EGIO (Henriques) e EGALO (Escobar) — Trabalharam juntos os 1.450 metros. Foi marcado os ultimos 1.300 metros em 88 3|5", e os 800 finaes em 125", a ultima volta em 110" e bem.

DINDA (Gonzalez) — 1.600 metros em 125" Para a volta fechada 108" e os 800 finaes em 56 4|5".

QUE TAL? (Timotheo) — Primeiros 434 metros em 28 2|5" e os 800 metros finaes em 50 3|5".

PACHUCA (P. Vaz) — 1.800 metros em 125", a ultima volta e m110" e os ultimos 800 em 57".

CORCHO (Timotheo) — Produziu duas partidas. A primeira de 800 metros em 55" e a segunda, de 600, em 39". Este trabalho foi optimo.

PREMIADO (Nascimento) — Primeira partida de 434 metros em 30" e a segunda de 800 metros, em 55".

DUNIL (Montanha) — Sahiu dos 2.000 metros floreando apurando somente nos ultimos 800 metros, registando o tempo de 55 2|5". Anda muito bem.

IAPO' (Herrera) — Trabalhou os 1.800 metros á vontade, em 127". Para os 800 finaes registou 57 3|5". Terminou muito firme

MAIS CAVALHADA QUE CHEGA DO RIO

Acompanhados do "entraineur" Eudacio Moreira, que se acha cumprindo pena imposta pelo Jockey Clube Brasileiro, chegaram a São Paulo, devendo participar brevemente de nossa temporada turfista, os parelheiros Makalé, Gandaia, Maniaco e Sinhá Linda.

Esses defensores da blusa do sr. Alvaro Costa Martins actuarão na Moóca sob a responsabilidade do treinador Eurico de Oliveira.

Lyceu Salesiano N. S. Auxiliadora

CAMPINAS

INTERNATO — SEMI-INTERNATO — EXTERNATO

Cursos: Primario — Gymnasial — Commercial e Agricola

O maior e mais antigo Collegio da Campinas. Dirigido pelos padres Salesianos, desde 1897. Reconhecido e officializado pelo Governo Federal e classificado como **excellente** pelo Ministerio da Educação.

Para melhores informações peçam prospectos ao:

Lyceu Salesiano N. S. Auxiliadora — Caixa Postal, 210 — CAMPINAS

O FESTIVAL DO HARMONIA

OS REPRESENTANTES DO T. C. PAULISTA NA COMPETIÇÃO DE DOMINGO

E' a seguinte a escalação definitiva dos nadadores que representarão o Tennis Clube Paulista na competição da Sociedade Harmonia de Tennis:

Provas

1.ª — 50 metros costas juvenil — Fernando de Abreu.

2.ª — 25 metros peito infantil — Cairo Zacharias e Vinicius.

3.ª — 200 metros livre qualquer classe — Kantaro Takacka e Douglas Michalany.

4.ª — 25 metros livre infantil — Cairo e Vinicius Zacharias.

5.ª — 50 metros livre juvenil — Mario Kinjó e Aldo Dadrá.

6.ª — 100 metros livre — Qualquer classe — Kantaro Takacka, Carlos Krauss e Douglas Michalany.

7.ª — 50 metros peito juvenil — J. Azurza e Chocolate.

8.ª — 50 metros livre — Qualquer classe — Aldo Daprá e Carlos Krauss.

9.ª — 75 metros — 3 estylos juvenil — Azurza e Fernando de Abreu.

10.ª — 100 metros — Peito juvenil — J. Azurza e Chocolate.

11.ª — Revezamento 3x100 — Qulaquer classe — Douglas Michalany, Kentaro Takacka e Ruy O. Mattos.

BOLA AO CESTO

René, Azurza, Maluhy, Bernardo, Dóca, Marcio, Americo.

VOLEIBOL

J. Finocchiaro, Mario Finocchiaro, Serroni, M. Nobrega, Domingos Janini.

* * *

De accordo com o que ficou estabelecido com a direcção esportiva da Sociedade Harmonia de Tennis, serão os seguintes os premios offerecidos por aquelle clube, aos vencedores das diversas provas esportivas: Aos primeiros collocados — Medalhas de prata. Aos segundos collocados — Medalhas de bronze.

Contagem de pontos: para os primeiros lugares das provas simples, 2 pontos. Para os segundos lugares, 1 ponto.

Provas de revesamento: 1.o lugar, 6 pontos; 2.o lugar, 3 pontos.

Prova de 3 estylos: 1.o lugar, 3 pontos; 2.o lugar, 2 pontos.

Para o jogo de bola ao cesto e voleibol 20 pontos para cada um.

* * *

Para essa festa, que será realizada domingo os socios do Tennis Clube Paulista terão entrada na séde do Harmonia, mediante apresentação do recibo do Tennis Clube.

A directoria esportiva do Tennis deste ultimo gremio pede a todos os socios que tomem parte nessa festa a comparecerem á séde da Soc. Harmonia de Tennis, ás 14,30 horas.

FUTEBOL INTER-COLLEGIAL

LYCEU "MIGUEL COUTO" X LYCEU "COUTO DE MAGALHÃES"

Os meios estudantinos desses estabelecimentos estão animados pelo jogo de futebol que se realizará no domingo.

Jogarão os 1.º e 2.º quadros do Lyceu "Miguel Couto" e seus collegas do Lyceu "Couto de Magalhães", em disputa de uma taça de prata denominada "General Couto Magalhães".

A Associação Estudantina "Miguel Couto", convida seus jogadores a comparecerem, dia 8, ás 6 horas da manhã, em sua séde social, á rua das Palmeiras, n.º 27, de onde se dirigirão, em conducção especial, para a séde esportiva em Santo Amaro.

FESTAS DE REIS

JANTAR AOS POBRES DO ASYLO S. VICENTE DE PAULA

A secção da Parochia de Santa Cecilia da Associação das Damas de Caridade de São Vicente de Paulo, a quem está confiada a manutenção do Asylo São Vicente de Paulo, desta capital, fará realizar, hoje, "Dia de Reis", ás 16 horas, á rua Turiassu', 190, o Jantar de Natal dos pobres.

Como nos annos anteriores, essa reunião é aguardada com interesse pelos invalidos ali recolhidos e grande numero de mendigos externos.

NATAL DOS ORPHAMS DA FORÇA PUBLICA

Effectua-se, hoje, ás 14,30 horas, á av. Tiradentes, n. 142, a cerimonia do Natal dos Orphams da Força Publica do Estado.

A organização dessa festa está a cargo das senhoras: Euclydes Marques Machado, Ary da Fonseca Cruz, José Theophilo Ramos, Sebastião do Amaral, Pedro Prado Filho, Benedicto Ferreira de Sousa; officiaes: 1.º tenente Enoch Torrentes, thesoureiro; 1.º tenente, Arthur Guisolfe Castro, secretario.

Será observado interessante programma.

NATAL DOS FILHOS DOS GUARDAS-CIVIS

Realiza-se, hoje, das 8 ás 11 horas, á rua Brigadeiro Tobias, 110, a festa de Natal dos filhos dos guardas-civis, que promette revestir-se de grande brilho, a julgar pelos seus preparativos.

A distribuição de brinquedos será feita pela sra. d. Leonor Mendes de Barros, que será coadjuvada nessa cerimonia por um grupo de senhoras de nossa sociedade.

CENTRO FRANCISCO DE PAULA

Realiza-se, domingo, ás 10 horas, na séde do Centro Francisco de Paula, uma festa infantil, que constará de numeros de musica e de canto, bem como de farta mesa de doces, em commemoração ao "Dia de Reis".

OUVIRÃO A SEGUIR...

DAS 7 A'S 8 HORAS
RECORD — 7,00, Primeiras noticias.
S. PAULO — 7,00 Jornal. — 7.05 Prog. despertador.

DAS 8 A'S 9 HORAS:
CRUZEIRO — 8.00 Prog. Alvorada.
RECORD — 8,00, Programma indicador.
S. PAULO — 8,30, Prog. tudo é bão.

DAS 9 A'S 10 HORAS:
COSMOS — 9,00, Jornal falado. — 9,15, Prog. varzeano.
CRUZEIRO — 9.00 Progr. classificador. — 9.30 Progr. do livro.
CULTURA — 9,00, Hora judiciaria. —
DIFFUSORA — 9.30, Prog. radio-mercado, com Mané Marreco e João Cuica.

DAS 10 A'S 11 HORAS:
COSMOS — 10.00 Variado — 10.30 Musica popular.
CRUZEIRO — 10,30, Hora dos bairros.
CULTURA — 10,00, Melodias que todos gostam, com musica de salão. — 10,30, Firmamento sonóro.
DIFFUSORA — 10.00 Diario sonoro. — 10,15, Prog. variado. — 10,45, Prog. arco iris.
EXCELSIOR — 10,00, Hora da Bolsa. —
RECORD — 10,00, Variado. — 10,15, Orchestras allemãs. — 10,30, Solos com Rayo da Costa. — 10,45, Variado.

DAS 11 A'S 12 HORAS:
COSMOS — 11.00 Meia hora em Nova York. — 11.30 Saudade do sertão.
CRUZEIRO — 11.30 Concurso semanal PRB-6.
CULTURA — 11.00 Hora lusa — 11.30 Musica fina.
DIFFUSORA — 11,00, Diario sonóro. — 11,05, Arco Iris. — 11,15 Prog. lyrico. — 11.30 Progr. Pan-Americano.
EXCELSIOR — 11,00, Canções brasileiras. — 11,30, Horas portuguezas.
RECORD — 11,00, Prog. brasileiro. — 11.15 Progr. hispano-americano. — 11.30 Progr. brasileiro. — 11.45 Variado.
J. PAULO — 11,00, Programma de musicas leves. — 11,30, Programma Littorio.

DAS 12 A'S 13 HORAS:
COSMOS — 12.00 Voz de Portugal. — 12,30, Musica italiana.
CRUZEIRO — 12,00, Variado. — 12,15, Cantores celebres. — 12,30, Musica allemã. — 12,45, Actualidades esportivas.
CULTURA — 12.00 Variado — 12.15 Apertivo sonoro — 12.30 Hora italiana.
DIFFUSORA — 12.00 Diario sonoro — 12.05 Musicas de nossa terra — 12.30 Variado.
EXCELSIOR — 12,00, Musica ligeira. — 12,30, Solos leves.
RECORD — 12,00, Salada de graça. — 12,30, Sambas. — 12,45, Solistas.
S. PAULO — 12,00, Variado. — 12,45, Prog. cubano.

DAS 13 A'S 14 HORAS:
COSMOS — 13.00 Intervallo.
CRUZEIRO — 13,00, Musica argentina. — 13,15, Canções francezas. — 13,30, Intervallo.
CULTURA — 13,15, Coisas nossas.
DIFFUSORA — 12,00, Diario sonóro. — 13.05 Prog. breve e leve — 13.30 Prog. de arte.
EXCELSIOR — 13.00 Prog. hispano-americano.
RECORD — 13,00, Prog. brasileiro. — 13,15, Prog. argentino. — 13,45, Prog feminino.
S. PAULO — 13.00 Prog. brasileiro — 13,30, Prog. vesperal.

DAS 14 A'S 15 HORAS:
COSMOS — 14.00 Artistas celebres — 14 30 Musica popular.
CULTURA — 14,00, Intervallo.
DIFFUSORA — 14,00, Diario sonóro. — 14,05, Intervallo.
RECORD — 14,00, Prog. hispano-americano. — 14,15, Prog. americano. — 14,30, Prog. de pedidos.

DAS 15 A'S 16 HORAS:
COSMOS — 15.00 Hora social.
DIFFUSORA — 15,30, Prog. ri...alto.
EXCELSIOR — 15,00, Prog. viennense. — 15,30, Hora da Bolsa.

DAS 16 A'S 17 HORAS:
COSMOS — 16.00 Musica variada — 16.30 Prog. dos ouvintes.
CULTURA — 16,30, Chá musicado.
DIFFUSORA — 16,00, Clube Papae Noel. — 16,30, Radio-social. — 16,35, Programma popular.
RECORD — 16.00 Prog. Popeye.

DAS 17 A'S 18 HORAS
COSMOS — 17,00, Intervallo.
CRUZEIRO — 17.00 Sopranos modernos — 17.15 Canções italianas — 17.30 Musicas de filmes.
CULTURA — 17.00 Chá musicado — 17.30 Seculo XX.
DIFFUSORA — 17.00, Diario sonoro — 17.05 Prog. popular.
RECORD — 17.00 Prog. brasileiro — 17.30 Orchestras ligeiras — 17.45 Prog. portuguez.
S. PAULO — 17,00, Prog. brasileiro. — 17.30 Aperitivo.

DAS 18 A'S 19 HORAS
COSMOS — 18,00, Estudios — 18,30, Prog. arabe.
CRUZEIRO — 18.00 Musica hespanhola — 18.15 Prog. das mãezinhas — 18.45 Prog. de musicas esportivas.
CULTURA — 18.00 Ave Maria. — 18,05, Continuação Seculo XX. — 18,30, Nhô Totico — 18.45. Hora italiana.
DIFFUSORA — 18,00, Radio sonóro. — 18,05, Livro do dia. — 18,10, Prog. variado.
RECORD — 18.00 Prog. brasileiro — 18.30 Manuel Durães — 18.45 Musicas finas.
S. PAULO — 18,00 Prog. americano — 18.15 Prog. francez — 18.30 Variado — 18.45 Pascoal Spagnuolo.

DAS 19 A'S 20 HORAS:
COSMOS — 19.00, Cascatinha. — 19.30, Saudades de alem mar.
CRUZEIRO — 19,00, Variado. — 19,15, Lindas melodias de Tosti — 19.30 Variado.
CULTURA — 19.30 Melodias mexicanas — 19.50 Variado.
DIFFUSORA — 19.00 Diario sonoro — 19.05 Jazz diffusora — 19.15 Jockey Clube — 19.30 Wanda Ardanuy.
RECORD — 19.00 Estudio com Ubirajara — 19.15 Isaura Garcia — 19.30 Variado — 19.45 Prog. brasileiro.
S. PAULO — 19.00 Theodorico Soares — 19.15 Variado — 19.30 Tita Fervi — 19.45 Variado.

DAS 20 A'S 21 HORAS
COSMOS — Hora do Brasil.
CRUZEIRO — Hora do Brasil.
DIFFUSORA — Hora do Brasil.
EDUCADORA — Hora do Brasil.
EXCELSIOR — Hora do Brasil.
RECORD — Hora do Brasil.
S. PAULO — Hora do Brasil.

DAS 21 A'S 22 HORAS:
COSMOS — 21.00 Variado.
CRUZEIRO — 21.00 Dolly Ennor - soprano — 21.15 Orchestra de salão — 21.30 Lili - canções — 21.45 Foxes favoritos.
CULTURA — 21.00 Mensagem sonora — 21.30 Lanterna magica, com Henry D'Arcy e Fritz Jank.
DIFFUSORA — 21.00 Diario sonoro. — 21.05 Orch. symphonica diffusora, dirigida pelo Leon Danielfsky — 21.30 Ivany Ribeiro e Orlando de Alencar — 21.45 Jazz diffusora.
RECORD — 21,00 Prog. brasileiro — 21.15 Prog. carnavalesco — 21.45 Nosso tempo - prog. com R. T. Galvão.
S. PAULO — 21.00 Nicasio Luna — 21.15 Paulo Ansaldi — 21.30 Cinema em revista — 21.45 Theatro alegre PRA-5.

DAS 22 A'S 23 HORAS
COSMOS — 22.00 Prog. esportivo — 22.30 Prog. 1939.
CRUZEIRO — 22.00 Selecções. — 22.30 Quem toca melhor o fox "Afraid to dreams".
CULTURA — 22.00 Nho Totico — 22.15 Grupo Regional "H" — 22.45 Musica variada.
DIFFUSORA — 22,00, Diario sonoro — 22.05, Progr. da saudade.
RECORD — 22.00 Prog. cubano. — 21.15 Orchestras populares. — 22.30 Solos de piano. — 22.45 Gente do cinema.
S. PAULO — 22.30 Musica variada.

DAS 23 A'S 24 HORAS
COSMOS — 23.00 Jornal e boa noite.
CRUZEIRO — 23.00 Série dos grandes compositores de musica popular — 23.30 Musicas para o carnaval de 1939 — 24.00 Final.
CULTURA — 23.00 Transmissão directa do grill-room Tabu' — 24.00 Final.
DIFFUSORA — 23.00, Diario sonoro — 23.30 Final.
EXCELSIOR — 23.00 Final.
RECORD — 23.00 Diga diga du'. — 23.30 Hora symphonica. — 24.00 Musicas argentinas. — 0:30 Final.
S. PAULO — 23.00 Prog. com Cordão da Chupeta — 23.30 Prog. para dansar — 24.00 Final.

E. I. A. R. — ROMA

Programma para hoje:

As estações de Roma (Italia) de ondas curtas 2-R.O. (m. 31,13 equivalentes a Kc.|s 9 630) — I. Q. Y. (m. 25,70 equivalentes a Kc.|s 9835); transmittirão hoje, das 20,00 ás 21,30 (horas de S. Paulo) o seguinte programma:

Noticiario em lingua portugueza — Execução da primeira parte do concerto de musica de camera pela orchestra da E. I. A. R. dirigido pelo maestro Mancini com a participação do soprano Maria Landini, do tenor Enzo Aita e da pianista Barbara Giuranna. Resenha de musicas do 800. — Noticiario em lingua hespanhola — "I doni della Befana": radiomontagio — Segunda parte do concerto de musica de camera. — Notiziario em lingua italiana. — Marcha Real — Giovinezza.

TALVEZ LHE INTERESSE!

Centenas de milhares de vidros de "LOÇÃO BELÉM" serão embarcados para a America do Norte no prazo de 5 annos, de accordo com o contrato firmado entre as Industrias Reunidas Cesar Ganem Ltd. e uma importante firma americana.

Desde maio de 1938 que já se usa a "LOÇÃO BELÉM" nos Estados Unidos.

De accordo com as ultimas noticias recebidas, o publico americano já acredita que a "LOÇÃO BELÉM" faz de facto renascer os cabellos.

"LOÇÃO BELÉM" (Base de hervas brasileiras) usada conforme a bulla, fará em pouco tempo desapparecer a QUÉDA DOS CABELLOS E A CASPA.

Na calvicie em 80% dos casos, com um uso methodico, em tempo razoavel, os cabellos renascerão.

LOÇÃO BELÉM

A Maior Descoberta do Seculo XX

INDUSTRIAS REUNIDAS CESAR GANEM LTD.

REPRESENTANTE EM S. PAULO --- CESAR D. QUEIROZ

Avenida dos Estados 102 --- Telephone 7 - 1697

VIDA JUDICIARIA

TRIBUNAL DE APPELLAÇÃO

PASSAGENS EXTRAORDINARIAS

AUTOS DA TERCEIRA CAMARA: — O desemb. Alcides Ferrari ao sr. desemb. Marcellino Gonzaga: ags. pet. 4.677, 4.790, ap. 4.219, 4.044 da capital, ag. pet. 4.733 de Pirassununga, 4.757 de Pirajuhy, 4.814 de Santos, 4.898 da mesma comarca; ao sr. desemb. Armando Fairbanks: embs. 22.144 da capital; ao sr. desemb. Leme da Silva: ags. pet. 4.622, 4.730, 4.741 da capital, 4.841 de Santos, aps. 3.702 de Sorocaba, 3.585 de Araçatuba; ao cart. com desp.: embs. 4.119 da capital; á mesa para proseguir no julg.: ap. pet. 4.900 da capital; á mesa para julg.: aps. pet. 4.088, embs. 756 da capital.

AUTOS DA SEXTA CAMARA: — O sr. desemb. Paulo Passalacqua ao sr. desemb. Manuel Carlos: aps. 2.894 de Taubaté, 2.926 de Pederneiras, 2.828 de M. Mirim, 2.859 de Igarapava, 2.877 de Rio Preto, 2.547 de Ibitinga, 2.843 de Jaboticabal, 2.844 de Espirito Santo do Pinhal; ao sr. desemb. Mario Pires: aps. 2.896 de Tatuhy, 2.918 de Bebedouro, 2.917 de Monte Aprazivel, 2.861 de Santos, 2.893 de Caçapava, 2.880 de Bebedouro, 2.967 de Taubaté, 2.908 de Amparo, rev. 2.876 da capital, 2.301 de Santos; devolvidos com accordams: rec. 2.696 de M. das Cruzes, aps. 2.614 da capital, 1.877 de Agudos, 2.592 de Araras, 14948 de Santos, 24072 de São Luis do Parahytinga. Autos civeis: devolvido com voto vencido: ap. 1.486 da capital.

PRESIDENCIA

REQUERIMENTOS DESPACHADOS: — Do sr. Pedro Honorato Gato: "Em vista da informação remetta-se ao respectivo escrivão de 1.ª instancia"; do sr. Osvaldo Barbosa Lima: "Ao sr. relator, em vista da informação"; do sr. Carlos Marinho: "Ao respectivo juiz de 1.ª instancia"; dos drs. Carlos Mendes Leite e Oscar Drumond Costa: "J. Sim, em termos"; do dr. Pedro P. Castro Paes: "J. Conclusos, com urgencia"; do dr. André Brenha Ribeiro: "Informe a Secretaria"; do dr. Laerte Fleury de Oliveira: "Sim, em termos"; do sr. Pedro Joaquim Moraes e dr. Jorge Flacquer: "J. Ao sr. relator".

FERIAS — Foi autorizado a gozar férias regulamentares, o sr. dr. Diogenes Pereira do Valle, juiz de direito da 3.ª vara civel da capital.

CONVOCAÇÃO — Foi convocado o juiz substituto sr. dr. Otto de Sousa Lima, para a 12 do corrente presidir a um julgamento na comarca de Cananéa.

SECRETARIA

COMPARECIMENTO — Solicita-se o comparecimento do sr. Antonio Oliveira Filho, com urgencia, afim de tratar de assumpto de seu interesse, na Directoria Administrativa desta Secretaria, sala 615 do Palacio da Justiça.

JUSTIFICAÇÃO — Foi justificada a falta dada ao plantão de 12 de dezembro p. passado, pelo official de justiça Gabriel Castellar.

Escala de officiaes de justiça, para o plantão de amanhã:

Sala do juiz, Argelo Benzatto; 9.ª vara civel: Alvino Rodrigues dos Santos; 1.ª vara de orphams, Alfredo Lorena; 2.ª vara de orphams, Avelino Figueiredo Junior; 3.ª vara de orphams, Affonso da Costa Manso; sala dos officiaes, Agnesio de Oliveira; supplentes: José Cesar Castro, Eugenio Cleto e Dimas Ayres Aguirre.

FORUM CIVEL

FEITOS DISTRIBUIDOS

1.º officio civel: — Notificação — João Joaquim Campi contra Francisco dos Santos.

1.º officio de orphams: — Precatoria — Amparo — Leopoldina Sarti contra Martinho Sarti (fallecido).

2.º officio civel: — Notificação — Aniz Mattar contra Hassib José Mattar.

3.º officio civel: — Notificação — Tecelagem de Séda Santa Magdalena Ltda. contra Samuel Lunardi (herd. e successores).

Precatoria. — Franca — Esp. Antonio Garcia Barbosa contra Fazenda do Estado.

4.º Officio Civel: — Summaria. — Municipalidade de São Paulo contra José Joaquim Parante e outros.

Despejo — Arthur Lundgren e Cia. contra Augusto Teixeira e outros.

5.º Officio Civel: — Despejo — Idalina Thereza G. Messina contra Jorge Deloye.

6.º officio civel: — Despejo — Odila Dulce Maria Pucci contra Stanislau Gallo.

14.º officio civel — Interpellação — Andréa Marinelli contra Oscar Flues.

15.º officio civel: — Interpellação — Andréa Marinelli contra Leon Teffer.

16.º officio civel — Notificação — Luis Guimarães e Cia. contra L. Lotufe e Cia. Ltda.

Alvará — Sophia Fialho e outros contra Luis de Abreu ou Luis Silva d'Abreu.

FALLENCIAS

JOSE' WAINER — J. R. Azeredo, requereu a decretação da fallencia da firma supra, estabelecida nesta capital, á av. S. João, 667, com o commercio de "tecidos". — (13.º Officio).

MACHINAS AMARAL LTDA. — Machinas Amaral Ltda., sociedade com séde nesta capital, á rua Florencio de Abreu, 21, 1.º andar, com o commercio de machinas agricolas, requereu a convocação de seus credores afim de lhes propor uma concordata preventiva, consistente no pagamento por saldo, do dividendo de 60 0|0, em 4 prestações e aos prasos de 6-12-18 e 24 mezes, após a homologação do acordo. O passivo declarado é de 1.809:212$962.

(1.º Officio)

JOÃO TORTOZA E CIA. LTDA. — Está designada para o dia 8 do corrente, ás 14 horas, a assembléa de credores da fallencia supra. — (5.º Officio).

M. S. BRAGA (Rio de Janeiro) — Prista e Cia., requereram a decretação da fallencia da firma supra, estabelecida no Rio de Janeiro, no Caminho de Itararé.

FORUM CRIMINAL

IMPETROU "HABEAS-CORPUS"

A favor de Mohamed Abu-Rassul, preso no Gabinete de Investigações, á ordem do delegado de Falsificações, foi impetrada ao juiz da 7.ª vara criminal, dr. Herotides da Silva Lima, uma ordem de "habeas-corpus". Foram pedidas informações ás autoridades competentes para o julgamento do pedido.

FORAM DENUNCIADOS POR VARIOS DELICTOS

Pelo dr. Basileu Garcia, 2.º promotor publico, denunciou: Cornelio Alves Lustosa, por furto; Dionisio Augusto, por identico delicto; Avelino de Jesus Filho, por attentado ao pudor.

ABSOLVIDO POR FALTA DE PROVAS

Miguel Cenderagio, processado por delicto de homicidio culposo, foi absolvido, por falta de provas, pelo juiz da 4.ª vara criminal, dr. Joaquim Barbosa de Almeida.

MOVIMENTO DA 3.ª VARA CRIMINAL DA CAPITAL, NO ANNO DE 1938

Inqueritos entrados, 667, com 932 réos; pronunciados, 162 réos; impronunciados, 49 réos; em andamento, 87 processos; denuncias offerecidas, 122 processos; julgamentos singulares, 145; condemnados, 88 réos; absolvidos, 57 réos; sursis concedidos, 21 réos; processos promptos para julgamentos, 14; queixas crimes, 3; buscas e apprensões, 2; alvarás concedidos, 8; justificações processadas, 16; precatorias, 36; exames de sanidade, 32.

CORREIO MILITAR

2.ª REGIÃO MILITAR E 2.ª DIVISÃO DE INFANTARIA

(Commando Territorial e Commando das Forças)

QUARTEL GENERAL EM S. PAULO

Do Boletim Regional n. 4

1.ª PARTE

Escola de Educação Physica do Exercito — Indicação para matricula de officiaes e praças — Ordem

O commandante da E. E. F. Ex. em officio 45 D. T. de 30-12-938, participou que esta Região foi contemplada com as seguintes vagas, no anno lectivo de 1939: Curso de Instructor: (Official combatente), 4; Curso de Medicina Especializada: (Official medicos), 2; Curso de Monitor: (sargentos ou 1.os cabos), 25.

Em consequencia do publicado acima, os commandantes da I. D. 2, Corpos independentes e chefe do S. S. R. e I. R. T. G., providenciem a remessa a este Q. G. até o dia 28 do corrente, impreterivelmente, das indicações e demais documentos dos candidatos a matricula, obedecendo á seguinte distribuição:

Curso de Instructor: I. D. 2, 2, officiaes; 2.o R. C. D., 1 official e 4.o R. A. M., 1 official.

Curso de Medicina Especializada: 2 officiaes medicos indicados pelo S. S. R..

Curso de Monitor (sargentos ou 1.os cabos de fileira): 4.o R. A. M., 6.o R. I., Q. I., 2.o R. C. D., 2.o G. Do., 4.o R. I. e 5.o R. I., 2 cada corpo; 1.ª G. O., 2.ª F. I. R., 2.ª F. S. R., 4.o B. C., 5.o B. C., 6.o B. C., II|5.o R. I., III|4.o R. I., IV|2.o R. C. D., 2.o R. C. D., 2.o R. Av., 5.o G. A. C., 1 cada corpo.

As condições para a matricula constam das instrucções publicadas no Boletim Regional n. 21, de 27 de janeiro de 1938.

2.ª PARTE

Alterações de officiaes — Apresentações

a) — Em transito e de outras Regiões:

A 3 do corrente: Neste Q. G.: cap. de Av., Anisio Botelho, da Aer. M., por ter vindo depor em um I. P. M., e ter de regressar.

A 4 do corrente: Neste Q. G.: 1.o ten. de Inf., Oton da Silva Sondermann, da C. F. I., por ter de seguir para o Rio, em gozo de férias, com permissão do sr. Ministro; de Adm., Moacyr de Siqueira Campos, do E. S. da 1.a R. M., por ter sido transferido para aquella unidade.

b) — Pertencentes á 2.ª R. M.:

A 3 do corrente: Neste Q. G.: cap. de Inf., Francisco Ernesto Paes Leme, do C. P. O. R., por ter regressado da Capital Federal, e conclusão de dispensa do serviço; 1.o ten. de Art., Josué Favali, do 5.o G. A. C., por ter vindo a serviço de sua unidade e regressar; de Cav., Edgard Bonnecaze Ribeiro, do 2.o R. C. D., por ter de recolher-se á sua unidade.

A 4 do corrente: Neste Q. G.: cap. de Inf., Homero de Almeida Magalhães, do 4.o B. C., por ter sido sorteado para um C. P. J.; de Art., Floriano Peixoto de Sousa França, do 4.o R. A. M., em transito para o Rio, aonde vae gozar as férias, com permissão do sr. Ministro; de Cav., Antonio Marques de Amorim, do 2.o R. C. D., por ter regressado da Capital Federal, por conclusão de férias e ter de recolher-se á sua unidade; 1.o ten. vet. Leocadio do Rego Chaves, do C. P. O. R., por ter entrado em gozo de férias regulamentares; 2.o ten. conv., José dos Santos Humel, do 5.o R. I., addido á 4.ª C. R., por ter regressado da Capital Federal, aonde fôra com permissão e seguir para a séde de sua Zona; da res., Vicente de Paula Romano, do IV|2.o R. C. D., por ter de estagiar naquella unidade: Alvaro Nascimento Carvalhaes, do 4.o B. C., por ter concluido o estagio que estava fazendo naquella unidade.

Rectificação de transferencia

Foi rectificada por necessidade do serviço, a transferencia do 1.o ten. Justiniano de Vasconcellos Passos, como sendo para o 5.o G. A. C. e não para a 6.ª B. I. A. C.. (Bol. da D. P. A. 202, de .... 30-12-938).

Permissão

Foi concedida permissão ao aspirante a official Dalmar Freire Capeberibe, do 4.o B. C., para gozar parte do transito em Santos Dumont, Estado de Minas Geraes. (Bol. da D. P. A. 202, de 30-12-938).

Transferencia sem effeito

Ficou sem effeito a transferencia do cap. Carlos Ribeiro Trovão, do 5.o para o 7.o R. I.) (Bol. da D. P. A. 202, de 30-12-938).

Transferencias

Foram transferidos os seguintes officiaes: do 6.o para o 4.o R. I., o 1.o ten. Sylvio de Magalhães Padilha. (Bol. da D. P. A. 202, de 30-12-938); por necessidade do serviço; do Q O. para o Q. S. o cap. do 4.o R. A. M., Aguinaldo de Oliveira Almeida, designado para o cargo de adjunto do E. M. da Inspectoria de Defesa de Costa; do 6.o R. I. para o 1.o B. C. o 2.o ten. conv. Antonio Valentim de Paula; do 6.o para o 5.o B C. o 2o ten. Celestino Nunes de Oliveira; do 6o para o 4.o R. I. o 2.o ten. conv., Francisco Muniz Pontes e da 1.ª R. M., o 1.o ten. medico dr. Tito Ascoli de Oliva Maia. (D. O. de 30-12-938).

REQUERIMENTOS DESPACHADOS

Pelo sr. Ministro

Clibas Cesar de Oliveria, sorteado, pedindo transferencia de incorporação da 5.ª R. M. para o 4.o B. C.: Indeferido, por já ter tido inicio a instrucção na 2.ª R. M..

João Cangero, sorteado, pedindo transferencia de incorporação da 9.ª R. M. para um dos corpos da guarnição de S. Paulo: Indeferido.

Jorge Elias, sorteado, pedindo transferencia de incorporação da 9.ª para a 2.ª R. M.: Apresente-se ao sr. commandante da 2.a R. M., para legalizar sua situação perante o serviço militar.

Orlando Milani, sorteado, pedindo transferencia de incorporação da 9.ª para a 2.ª R. M.: Apresente-se ao sr. commandante da 2.ª R. M., afim de legalizar sua situação perante o Serviço Militar.

Pelo chefe da Divisão do Expediente do Gabinete do M. G.

Benedicta Estolano de Moura, pedindo o licenciamento das fileiras do Exercito do seu filho, soldado do 6.o R. I., Geraldo Nunes Bueno: — Selle os documentos juntos. (D. O. de 28-12-938).

Por este Commando

Luis de Barros, escrevente da classe "F", da 2.ª Auditoria desta Região, solicitando permissão para desistir da licença de 90 dias que obteve para tratamento de sua saude: Seja reinspeccionado pela J. M. S. deste Q. G..

Jacintho da Silva Moreira, alfaiate da classe "C", do E. R. M. I., solicitando mais noventa dias de licença para tratamento de saude: Concedo os noventa dias arbitrados pela J. M. S. deste Q. G., a contar de 14 de dezembro ultimo, em prorogação, nos termos do art. 8.o do decreto n. 14.663, de 1-2-921, em face das informações.

ROTARY CLUBE DE SÃO PAULO

Sob a presidencia do consocio Herminio Gomes Moreira, o Rotary Clube de São Paulo realizou, hontem, no Hotel Terminus, ao meio dia, sua primeira reunião do anno. O protocollo esteve a cargo do consocio Edward A. Kup, que fez a apresentação dos visitantes.

O rotariano Eurico Branco Ribeiro, 1.o secretario do clube, relatou que o Rotary de São Paulo fez nos ultimos seis mezes, attendendo a uma recommendação do Rotary Internacional. Das muitas iniciativas tomadas pela instituição, no periodo de julho a dezembro do anno passado, o secretario destacou as seguintes: aproximação entre os rotarianos de São Paulo e varios nucleos rotarios do mundo, através de correspondencia e palestras feitas no clube; demarches no sentido de ser construida quantos antes em São Paulo, pelos rotarianos, uma escola á qual será dado o nome de "Escola Rotary"; signalização dos predios mais altos das cidades do interior do Estado, para fins de auxiliar os pilotos nos seus vôos, medida essa acceita e adoptada pelo Departamento de Aeronautica Civil e já posta em pratica em todo o territorio nacional; collaboração á Semana da criança; collaboração á "Jornada Contra o Desperdicio"; Festa de Natal, que alcançou este anno um grande successo; reorganização do quadro de classificações do clube, com um trabalho methodico pela maior frequencia ás reuniões semanaes da instituição; creação do Parque Nacional em "Sete Quédas", no Paraná, etc.. O orador destacou tambem a visita feita ao clube pelo sr. dr. Adhemar de Barros, Interventor em São Paulo, e a do sr. dr. Prestes Maia, m. d. Prefeito da capital, os quaes, além de acceitarem o convite do clube, deram a honra de expor aos rotarianos de São Paulo o plano de actividades do governo do Estado e da Prefeitura.

O secretario Branco Ribeiro chamou a attenção para uma carta recebida do Rotary Clube de Praga, agradecendo o facto do Rotary Clube de São Paulo ter prestado uma homenagem á data nacional daquelle paiz. Acompanha essa carta um bem feito folheto que mostra os sacrificios feitos pelo povo checo em prol da paz do mundo e pede a collaboração dos homens de bôa vontade no sentido de serem comprados os productos da industria daquelle paiz amigo, que deseja continuar progredindo, mas sómente poderá fazel-o, diz o alludido folheto, — se contar com o auxilio effectivo do mundo á industria checa.

O dr. Eurico Branco Ribeiro leu trechos de uma palestra ultimamente feita no Rotary Clube de Santos pelo sr. Herminio Gomes Moreira, na qual o presidente do clube de São Paulo, a pedido dos rotarianos da vizinha cidade, abordou questões que se relacionam com o futuro do Rotary, que é promissor, graças ás finalidades da instituição.

Com a palavra, o rotariano Leão Renato Pinto Serva communicou a seus consocios o passamento do dr. Rezende Puech, antigo socio do Rotary Clube de São Paulo, profissional de renome e um dos mais brilhantes professores da Faculdade de Medicina de São Paulo. Depois de traçar a biographia do illustre morto, o dr. Pinto Serva pediu que todos permanecessem em silencio e de pé por alguns instantes, em homenagem ao saudoso ex-consocio.

O presidente Herminio Gomes Moreira convidou os rotarianos John Dick Fleming, J. Caldwell King e F. L. Gemmel para a proxima reunião do Conselho Director. Agradeceu a presença do rotariano de Bauru', sr. Nilo Maffei, agradeceu tambem a presença dos visitantes, academico Roberto Alves Braga e prof. Sebastião Hermeto Junior, bem assim aos oradores do dia, Eurico Branco Ribeiro e Pinto Serva, encerrando a reunião.

OS PAPEIS MAIS TRISTES

faz a pessoa que se embriaga. Peça informações sobre a cura radical do degradante vicio ao dr. G.. Costa — ITABIRITO — E. F. C. B. (Minas) — remettendo sello para a resposta.

Semana universal de oração

Em proseguimento a Semana Universal de oração, realizar-se-á hoje á noite, nos diversos templos evangelicos, mais uma reunião de oração, obedecendo ao seguinte topico: "Vida Domestica e Educação".

SECÇAO COMMERCIAL

CAFE'

A POSIÇÃO DOS MERCADOS DE CAFE' NA PRAÇA DE SANTOS

As bases do disponivel, hontem affixadas pela Associação Commercial de Santos, foram as seguintes, por 10 kilos: 20$200 para o typo 4 de cafés molles; 17$700 para os cafés duros de typo 4 e 15$600 para os cafés duros de typo 5 de bebida Rio. O mercado foi declarado calmo, officialmente.

DISPONIVEL — As ordens mais numerosas hontem recebidas dos centros de consumo, se não permittiram que os trabalhos do disponivel se reanimassem, por terem sido quasi todas para negocios de liquidação remota, deram comtudo ao mercado melhor aspecto hontem, mostrando-se os operadores mais confiantes. As vendas do dia totalizaram ainda pequeno volume e tiveram bases mais ou menos inalteradas.

ENTREGAS DIRECTAS — Estavel, este mercado registou hontem negocios a 19$000 e 18$700 por 10 kilos, para os cafés duros de typo 4 e boa fava, a serem entregues em partes eguaes respectivamente de janeiro a junho e de julho a dezembro do anno em curso.

NOTA — Hoje, dia de Reis, não funccionarão a Associação Commercial de Santos, Bolsa de Valores de Santos, e o alto Commercio. O Banco do Brasil e demais estabelecimentos bancarios abrirão apenas para cobranças e vistos em cheques, somente das 10 ás 11 horas.

OLIVEIRA LIMA

Corretor de CASAS, TERRENOS e DINHEIRO sob hypothecas.
RUA DE S. BENTO, 276
3.o andar

MOVIMENTO GERAL

SANTOS, 5.

PASSAGENS

	Saccas
Paulista	3.500
Sorocabana	2.747
Regulador São Paulo	5.151
Regulador Santos	50.072
Central	—
Braz	—
Regulador Moóca	—
Regulador Campo Limpo	—
Regulador Pary	1.336
Barra Funda	—
Armazem Reg. Jundiahy	—
Arm. Reg. Agua Branca	—
Ipiranga	—
Arm. Reg. São Caetano	—
Total	62.206

BALDEADAS

	Saccas
Desde 1.º do mez	127.384
Desde 1.º de julho	4.859.338
Em egual data do anno passado:	
Em 5	24.575
Desde 1.º do mez	68.725
Desde 1.º de julho	3.920.938

ENTRADAS

	Saccas
Em 4	21.642
Desde 1.º do mez	61.896
Desde 1.º de julho	6.012.453
Média	20.632
Em egual data do anno passado:	
Em 4	41.771
Desde 1.º do mez	44.041
Desde 1.º de julho	3.751.522
Média	14.680

EXISTENCIA

	Saccas
Em 4	2.426.464
No anno passado:	
Em 4	2.067.293

DESPACHOS

	Saccas
Em 5	27.759
Desde 1.º do mez	87.370
Desde 1.º de julho	5.732.436
Em egual data do anno passado:	
Em 5	14.501
Desde 1.º do mez	101.916
Desde 1.º de julho	3.841.491

EMBARQUES

	Saccas
Em 4	8.146
Desde 1.º do mez	15.866
Desde 1.º de julho	5.649.008
Em egual data do anno passado:	
Em 4	20.902
Desde 1.º do mez	34.620
Desde 1.º de julho	3.737.500

TAXA DE 15 "SHILLINGS"

Café paulista	333:108$000
Total	333:108$000
Café paulista	1.052:440$000
Total	1.052:440$000

CAFE' EMBARCADO

SANTOS, 5

	Saccas
Ahus	125
Amsterdam	125
Buenos Aires	200
Boston	1.307
Copenhagem	1.789
Dantzig	100
Gothemburgo	1.125
Helsingborg	125
Hungria	62
Kobe	700
Los Angeles	200
Malmoe	250
Marselha	189
Nova Orleans	8.723
Nova York	13.067
Rotterdam	1.827
Stockholmo	1.900
Suissa	125
Tchecoslovaquia	998
Toronto	100
Yokohama	300
Total exterior	33.337

Instituto Padre Chico

Attendei ao appello dos cégos do Instituto Profissional "Padre Chico" Concorrei com os meios necessarios para a construcção dos pavilhões de homens e de crianças, óra em alicerce sem que se possa terminar por falta de verba. Raro é o dia em que não se recusa abrigo a um desses infelizes, por falta de lugar.

Remediae este mal, concorrendo com um donativo para a "Semana do Cégo", que se realizará de 22 a 30 de Outubro.

INF.: PHONE 3-0243

Consumo taxado (24 kls) e	37
Consumo isento	9
Total geral (24 kls.) e	33.383

Nota: — Foram despachadas 761 saccas, para embarque no porto de Victoria.

* * *

Exportador	Hoje
Almeida Prado e Cia.	250
B. Gonçalves e Cia. Ltda.	1.637
Cacsa Bratac Ltda.	701
Companhia Prado Chaves	3.067
E. Castro e Cia.	189
E. Johnston e Cia. Ltda.	3.843
Exp. Café Brasil, Ltda.	1.500
Gabriel de Paula e Cia. Ltda.	375
H. La Domus e Cia.	750
Hard, Rand e Cia.	1.000
J. G. Martins e Cia. Ltda.	685
Junqueira, Meirelles e Cia.	900
Lima, Nogueira e Cia.	4.104
Luis Ferreira e Cia.	1.750
M. E. Rowland e Cia. Ltda.	250
Mellão, Nogueira e Cia.	1.000
Naumann, Gepp e Cia. Ltda.	1.651
Ray Deininger e Cia. Ltda.	950
Sampaio Bueno e Cia.	575
Soc. Anonyma Leon Israel Cia.	1.000
Soc. Anonyma Rebello Alves	1.000
Soc. Eduardo Nioac, Ltda.	125
Soc. Nac. Exportadora Ltda.	2.500
Theodor Wille e Cia. Ltda.	2.285
Vidigal, Prado e Cia.	250
Consumo isento	9
Consumo taxado (24 kls) e	37
Total (24 kls.) e	33.383
Total do mez	92.021,58
Total da safra	5.628.464,30

CAFE' DESPACHADO

SANTOS, 5

Portos	Saccas
Amer. Coffe Corporation	4.400
Cia. Prado Chaves	300
Ferreira da Silva e Cia.	625
Junqueira Meirelles e Cia.	188
Sampaio Bueno e Cia.	1.750
Soc. Mogyana Exp. Ltda.	850
Total do exterior	8.113
Consumo de bordo:	
Diversos (20 kls.) e	10
CABOTAGEM:	
Total geral (20 kls.) e	8.123

Exportadores	Mez
Almeida Prado e Cia.	400
Alves, Ribeiro e Cia. Ltd.	250
Amer. Coffe Corporation	4.400
Cioffi, Guerra e Cia. Ltda.	125
Cia. Prado Chaves	300
E. Johnsto e Co. Ltd.	125
Emilia Cutolo Farina	2
Exp. Rubiac Ltd.	274
Ferreira da Silva e Cia.	799
Franco, Soares e Cia.	2.500
G. Fernandes e Cia. Ltd.	771
H. La Damus e Cia.	500
Hard, Rand e Co.	2.000
Junqueira Meirelles e Cia.	180
Luis Fererira e Cia.	250
Martins Gregory e Cia. Ltda.	125
Naumann, Gepp e Co. Ltd.	250
Nioac e Cia. Ltda.	250
Sampaio Bueno e Cia.	1.750
Soc. Mogyana Exp. Ltda.	850
Total do exterior	15.832
Consumo de bordo:	
Diversos (10 jls) e	23
Total geral (10 kls.) e	15.855
Observações:	
Embarcadas até ás 17 horas	3.513
Depois das 17 horas	4.510,20
Total do dia	8.123,20

INSTITUTO DE CAFE' DO ESTADO DE SAO PAULO

MOVIMENTO DE CAFE' NA PRAÇA DE SANTOS

Em 5 de janeiro de 1939:

Stock de hontem	2.411.216
Café entrado desde 1.º do corrente mez	61.896

ENTRADAS

Café entrado hoje:	
Paulista	29.918
Mineiro	1.872
Goyano	1.437
Paranáense	598
	33.825
Total entrado durante o mez, até hoje	95.721

EMBARQUES

Café embarcado desde 1.º do corrente mez	11.233
Café embarcado hoje	20.869
Total embarcado durante o mez, até hoje	32.102

CAFE' DESPACHADO

Café despachado desde 1.º do corrente mez	59.611
Idem, hoje	27.759
Total despachado durante o mez, até hoje	87.370

CAFE' REVERTIDO

Café revertido ao stock da praça pelo D. N. C. desde 1.º do corrente mez	Nihil
Idem, hoje	Nihil
Total revertido durante o mez, até hoje	Nihil

CAFE' DE TROCA

Café de troca retirado do stock desde 1.º do corrente mez	Nihil
Idem, hoje	262
Total retirado durante o mez	262

CAFE' DE TROCA

Café de troca revertido ao stock pelo D. N. C. desde 1.º do mez	Nihil

CAFE' RETIRADO DO STOCK

Café retirado do stock pelo D. N. C. desde 1.º do corrente mez	Nihil
Idem, hoje p. incineração	—
Total retirado durante o mez, até hoje	Nihil
Stock existente na praça, hoje	2.424.434

Cotação do Café disponivel em Nova York:

Em 4 de janeiro de 1939:
Rio — Typo 6 — 6 — Inalterado.
Rio — Typo 7 — 5 1|4 — Idem.
Santos — Typo 8 — 7 1|2.
Santos — Typo 7 — 6 3|4.

CAFE' DISPONIVEL

Informação do dia 5 ás 16,30 hs.:

Por 10 kilos:	
Typo 4 molle	20$200
Typo 4 duro	17$700
Typo 5 Rio	15$600

Mercado — Calmo.

MERCADO DO CAFE' DO RIO DE JANEIRO

RIO, 5 (H) — Café — O mercado funccionou hoje sustentado.

O typo 7 foi cotado, por 10 kilos a	13$200
Até as 10,30 horas, as vendas effectuadas se elevaram a (saccas)	1.247
Pauta semanal:	
Cafés communs	1$300
Cafés finos	2$100
	Saccas
Entraram no mercado	10.770
Existencia	690.893

No disponivel o mercado funccionou da abertura ao fechamento: — com preços e vendas calmo.

Foram as seguintes as cotações respectivamente para os typos:

Typo 3	15$200
Typo 4	14$700
Typo 5	14$200
Typo 6	13$700
Typo 7	13$200
Typo 8	12$700
	Saccas:
As vendas foram de	2.725
Os embarques foram de	8.484

Nova York mandou na abertura: — Nova York na abertura não cotado. E no fechamento alta de 1.

MERCADOS ESTRANGEIROS

ESTADOS UNIDOS
CONTRACTO SANTOS
Centavos por libra:

	Fech. ant.	Fech.
Março	6.53	6.53
Maio	6.62	6.63
Julho	6.67	6.67
Setembro	6.700	5.71
Mercado	Estav.	Estav.

Fechamento — Alta de 1 ponto.
Vendas — 10.000 saccas.

CONTRACTO RIO
Centavos por libra:

	Fech. ant.	Fech.
Março	4.23	4.23
Maio	4.27	4.27
Julho	4.31	4.31
Setembro	4.31	4.31
Mercado	Estav.	Calmo

Fechamento — Inalterado.
Vendas — saccas.

CONSUMO DE CAFE' NOS ESTADOS UNIDOS

NOVA YORK, 5 (H.) — O consumo de café nos Estados Unidos elevou-se em 1938 á média libras-peso 14,38 por pessoa ou seja o augmento de 10,28% sobre o consumo de 1937, segundo revelam as estatisticas hoje publicadas pelo "New York Coffee and Sugar Exchange".

O consumo de 1938 foi maior que em qualquer outro anno. O recorde anterior era de libras-peso 13,36 por pessoa em 1936.

O total do consumo, em 1938, subiu a 1872.816.000 libras-peso, contra 1.686.236.000 em 1937.

CAMBIO

S. PAULO

O Banco do Brasil affixou as seguintes taxas de cambio:

A' vista: Londres, 82$100 e 82$230; N. York, 17$700; Genova, $936; Paris, $467; Madrid, sem cotação; Berna, 4$020; Lisboa, $750; Buenos Aires, papel, 4$220; Montevidéo, ouro, 6$700; Berlim, sem cotação; Amsterdam, 9$680; Antuerpia, ouro, 3$000; Praga, $630 e Marcos compensados, 6$000.

Para a compra de libra e dollar, o Banco do Brasil cotou o dinheiro nas seguintes condições:

A' 90 d|v.: Londres, 79$900 e 80$030 e Nova York, 17$270; á vista: Londres, 80$100 e 80$230 e Nova York, 17$300; cabogramma: Londres, 80$200 e 80$330 e Nova York, 17$330.

Para depositos, o Banco do Brasil passou a saccar nas seguintes condições:

A' vista: — Londres, 87$000; Nova York, 18$300; Paris, $490; Genova, $980; Madrid, sem cotação; Berna, 4$200; Lisboa, $790; Buenos Aires, papel, 4$480; Montevidéo, ouro, 8$200; Berlim, sem cotação; Amsterdam, 10$130; Antuerpia, ouro, 3$140; Praga, $640 e Marcos compensados, 6$200.

SANTOS

O mercado de cambio livre, hontem, funccionou calmo, pouco movimentado para negocios e com as taxas affixadas pelo Banco do Brasil, na abertura, nas seguintes bases:

Vendas, á vista, libras a 82$100, dollares a 17$700, liras a $935, francos a $470, escudos $750, marcos compensados a 6$000, florins hollandezes a ... 9$075, francos suissos a 4$020, belgas a 3$000, pesos argentinos a 4$230 e pesos uruguayos a 6$700.

Compras, a 90 d|v., entregas a 30 dias, libras a 79$900, dollares a 17$270 e entregas a 5 dias, francos a $450; á vista, entregas a 30 dias, libras a .. 80$100, dollares a 17$300, liras a $900, francos a $430, escudos a $725, marcos compensados a 5$600, florins hollandezes a 9$410, francos suissos a 3$900, belgas a 2$910, pesos argentinos a 3$930 e pesos uruguayos a 6$300.

Cabo — entregas a 30 dias, libras a 80$20 e 0dollares a 17$320.

Para compra de ouro fino, em gramma, na base de 1.000 por 1.000, foi mantido o preço de 23$200.

Na segunda phase, á tarde, o mesmo Banco saccava, á vista, libras a 82$230, pesos argentinos a 4$260 e pesos uruguayos a 6$760 e comprava, a 90 d|v., entregas a 30 dias, libras a 80$030; á vista, entregas a 30 dias, libras a .... 80$230, pesos argentinos a 3$960 e pesos uruguayos a 6$360. Cabo-entregas a 30 dias, libras a 80$330. Estas taxas permaneceram inalteradas até o encerramento dos trabalhos.

HAVRE

COTAÇÕES DO TERMO
(Francos por 50

	ant. Fech.	Fech.
Março	230	230-3|4
Maio	226-3|4	227-3|4
Julho	227-1|4	228-1|2
Setembro	228	229
Vendas	14.000	10.000
Mercado	Calmo	Calmo

Fechamento: — Alta de 3|4 a 1-1|4 franco.

INGLATERRA

LONDRES, 5 (Comtelburo).

Cotações de café disponivel para prompto embarque:

	Hoje	Fech. ant.
Preço do typo 4 superior Santos. Prompto embarque - F. O. R.	31|3	31|3
Preço do typo 7. Rio prompto p| embarque F. O. R.	21|9	21|9

Santos: —.
Rio: —.

CAMARA SYNDICAL DE CORRETORES

SANTOS, 5.

Londres	82$182
Nova York	17$733
Paris	$468
Portugal	$757
Italia	$955
Hamburgo-Reichsmark	7.124
Suissa	4$011
Belgica	2$995
Uruguay	6$477
Hollanda	9$651
Argentina	4$220

MERCADO DO RIO

RIO, 5 (H.) — Cambio — Foram as seguintes as cotações affixadas pelo Banco do Brasil:

Londres, á vista	82$100
Paris	$466
Nova York	17$700
Hamburgo	6$000
Zurich	4$016
Milão	$935
Lisboa	$746
Madrid	—
Bruxellas	2$997
Buenos Aires	4$220
Montevidéo	6$720

MERCADOS ESTRANGEIROS

LONDRES, 5 (Comtelburo).
Cotações telegraphicas
Sobre Londres:

	Fech. ant.	Fech
Nova York	4.63.23	4.63.81
Paris	176.55	176.67
Genova	88.05	88.18-1|2
Berlim	11.54-1|2	11.56
Amsterdam	8.52-1|8	8.53-7|8
Berna	20.50-3|4	20.54-1|2
Bruxellas	27.46-3|4	27.52-1|4
Lisboa	110.18	110.18
Barcellona	95.00	95.00

ESTADOS UNIDOS

NOVA YORK, 5 (Comtelburo).
Cotações telegraphicas
S|N. York;

	Fech.	Fech.
Londres	4.63-15|16	4.64-1|2
Paris	2.62-5|8	2.62-3|4
Genova	5.26-1|4	5.26-1|4
Madrid	5.50.00	5.50.00
Madrid	5.50.00	5.50.00
Amsterdam	54.36.00	54.35.00
Berna	22.59.00	22.50.00
Bruxellas	16.87.00	16.87.00
Berlim	4012	40.11

ARGENTINA

BUENOS AIRES, 5 (Comtelburo).
Taxas telegraphicas,
peso libra:

	Fech. ant.	Fech
Vendedores	17.00 p.	17.00 p.
Compradores	15.00 p.	15.00 p.

CAMBIO LIVRE

Taxas sobre Londres
por libra

	Fech. ant.	Fech
Compradores	20.33 p.	20.33 p.
Vendedores	20.31 p.	20.22 p.

URUGUAY

MONTEVIDE'O, 5 (Comtelburo).
Taxas telegraphicas,
peso ouro:

	Fech. ant.	Fech.
Vendedores	—	—
Compradores	—	—

CAMBIO LIVRE

Taxas sobre Londres
por libra:

	Fech. ant.	Fech.
Compradores	12.70 d.	12.60 d.
Vendedores	12.66 d.	12.57 d.

TAXAS DE DESCONTO

Banco da Inglaterra	2 o|o
Banco da Italia	4 1|2 o|o
Banco da Allemanha	4 o|o
N. York a 90 dias (comp.)	1|2 o|o
N York, a 90 dias (vend.)	7|16 o|o
Banco de França	2 o|o
Banco da Hespanha	6 o|o
Londres, a 90 dias	9|16 o|o

TITULOS

S. PAULO

O mercado de fundos publicos e particulares funccionou, nos dois pregões realizados hontem, em condições bastante animadas quanto ao numero de titulos vendidos que alcançou volume superior. Os titulos publicos continuam a merecer a maior attenção dos operadores, emquanto que os titulos particulares tem sido muito pouco procurados.

O movimento de negocios alcançou, em mil réis, o total de 534:646$, sendo 168:370$ de negocios realizados na abertura e 366:276$ de vendas effectuadas no fechamento. As transacções com papeis publicos attingiram a cifra de 503:051$ e as vendas em torno de titulos particulares renderam apenas 31:595$000.

NEGOCIOS REALIZADOS

ABERTURA

Fundos Publicos:	
30 — 9 — 9 — 3 — 21 — Apolices unif., portador	990$000
10 — Apolices Populares, portador	188$000
1 — 10 — Apolices Municipaes, "1933"	970$000
10 — Apolices Estaduaes, 9.ª série de 1:000$	855$000
4 — Apolices do Estado, 11.ª série de 1:000$	856$000
11 - Apolices do Estado, 13.ª série de 1:000$	855$000
1 — Apolice do Estado, 14.ª série de 1:000$	855$000
2 — Apolices do Estado, 15.ª série de 1:000$	855$000
5 — 5 — Apolices Populares, portador	189$000
20 — Apolices Municipaes, "1933"	968$000
5 — Letras da Camara de São Bernardo	983$000
Fundos Particulares:	
34 — 50 — Acções da C. A. I. C.	300$000
25 — Acções da Cia. Paulista, def.	237$000

FECHAMENTO

Fundos Publicos:	
195 — 24 — Apolices Uniformizadas, portador	990$000
1 — 51 — Apolices Populares, portador	188$000
30 — Apolices Municipaes, "1933"	968$000
12 — Apolices Municipaes, "1933", de 500$	485$000
50 — Obrigações do Estado, "Mayrink-Santos"	1:010$000
50 — Obrigações do Estado, "1922", nominativas (ex-juros)	851$000
26 — Obrigações do Estado, "1921", port. de 500$	435$000
Fundos particulares:	
10 — Acções da Cia. Mogyana	47$000

BOLSA DE FUNDOS PUBLICOS DE SÃO PAULO

Movimento do dia 5.

Obrigações:	Vend.	Comp.
Estado, "1921", port.	885$	870$
Estado, "1921", nom.	—	—
Estado, "1922", port.	886$	880$
Estado, "1922", nom.	—	—
Mayrink-Santos	1:015$	1:005$
"Café"	757$	754$
Apolices:		
Municipaes, "1929"	—	995$
Municipaes, "1931"	965$	960$
Municipaes, "1933"	—	968$
Municipaes, "1937"	985$	970$
Estado, 7.ª a 15.ª	—	—
Estado, 3.ª a 6.ª	—	—
Estado, 6.ª a 12.ª	—	—
Populáres	1900	1880
Camaras Municipaes:		
Capital, "Viaducto"	—	770
Capital, "1909"	—	87$
Capital, "1910"	—	85$
Capital, "1913"	—	84$
Capital, "1918"	—	—
Capital, "1925"	—	—
Capital, "1926"	100$	—
Rio Claro	—	470$
São Bernardo	985$	980$
Bancos:		
Commercio e Industria	295$	292$
São Paulo	198$	192$
Italo-Brasileiro, c| 70 por cento	85$	75$
Italo-Brasileiro c| 80 por cento	95$	85$
Commercial, integ.	315$	310$
Nacional do Commercio	—	585$
Estado de S. Paulo	—	—
Brasil	420$	390$
Noroeste, integr.	190$	175$
Companhias:		
Paulista de Estradas de Ferro, nom.	233$	231$
Idem, caut. port.	—	—
Idem, def.	239$	236$
Mogyana	46$	42$
Itaqueré	—	10:000$
Villa São Bernardo "Fabrica de Seda"	—	380$
"Caic"	—	—
Armazens Geraes	—	—
Melh. S. Paulo	—	—
Debentures:		
Antarctica Paulista	200$	—
Melh. S. Paulo	—	1:050$
Nitro Chimica Brasileira	1:100$	1:030$

BOLSA DE VALORES DE SANTOS

Movimento do dia 5:

APOLICES	Vend.	Comp.
Emprestimo externo da 6.ª a 12.ª	—	—
Do Est. de S. Paulo, de 7.ª a 15.ª	—	349$
Do Est. de S. Paulo, unif. fevereiro	—	990$
Idem, 1929	—	989$
Idem, 1931	—	959$
LETRAS DE CAMARAS		
Idem, 1932	—	967$
S. Vicente	—	83$
São Paulo, 1913	—	—
São Paulo, 1913	—	92$
DEBENTURES		
Companhia Armazens Geraes	—	—
ACÇõES		
Paulista Estrada de Ferro	235$	231$
Mogyana Estrada de Ferro	48$	44$
Companhia Ceg. Armazens Geraes	—	1:000$
Companhia de Transportes	80$	50$
BANCOS		
Commercio e Industria	295$	291$
Noroeste	316$	300$
Mascavo	—	—

ASSUCAR

DISPONIVEL DA BOLSA DE MERCADORIAS

Sacca de 60 ks.	Comp.	Vend.
Refinado, filtrado, especial	67$000	68$000
Refinado, filtrado primeira	64$000	65$000
Crystal bom secco de de Pernambuco	58$000	59$000
Moido, branco, 58 ks.	58$000	59$000
Crystal bom secco do Estado	Não ha	
Somenos, bom	54$000	55$000
Mascavo	37$000	38$000

Mercado: — Calmo.

MERCADO DE PERNAMBUCO

RECIFE, 5 (Comtelburo).
(Por saccas de 60 kilos).

		Actual
Mercado		Calmo
Usina primeira		45$000
Usina segunda		N|cot.
Crystal		40$700
Demerara		33$200
Terceira sorte		28$700
(Por sacca de 15 kilos).		
Somenos		9$|9$500
Brutos, seccos		5$5|5$700
Entradas:		
Desde hontem, em saccas de 60 ks.	25.500	19.900
Desde 1.º de setembro	3.053.200	3.027.700
Exportação:		
Rio de Janeiro	4.100	—
Santos	5.400	—
Para o norte do Sulo do Brasil	1.600	4.600
Para o Norte do Brasil	3.000	—
Existencia:		
Em saccas de 60 kilos	1.584.700	1.573.600

MERCADO DO RIO

RIO, 5 (H.) — Assucar — No disponivel, as cotações, por 60 kilos, foram as seguintes:

Crystal branco	55$000 a 56$000
Demerara	Nominal
Mascavinho	Não ha
Mascavo	38$000 a 39$000

Para o Calor!

SO' AS NOSSAS AFAMADAS ROUPAS DE BRIM

COSTUMES de brim branco 59.800
COSTUMES de granité perola 98.800
COSTUMES de linho irlandez 179.800

AO PREÇO FIXO 283

BANCO DE SÃO PAULO

FUNDADO EM 1880
Sède: RUA 15 DE NOVEMBRO n.º 347

CAPITAL REALIZADO .... 50.000:000$000
FUNDO DE RESERVA .... 12.000:000$000

BALANÇO em 31 de dezembro de 1938, compreendendo as operações das agencias de:

Araçatuba
Araraquara
Bariry
Batataes
Bica de Pedra
Braz (São Paulo)
Cedral
Collina
Dois Corregos
Faxina
Garça
Guaxupé
Ibitinga
Itapolis
Itararé
Lapa (São Paulo)
Laranjal
Lins
Marilia
Mercado (S. Paulo)
Mirasól
Mogy das Cruzes
Nova Granada
Pederneiras
Pindorama
Pinheiros (São Paulo)
Pirassununga
Pompeia
Ribeirão Preto
Sta. Rita do P. Quatro
Santos
São Caetano
São Carlos
São João da Bôa Vista
São João da Bocaina
São Joaquim
Sorocaba
Taubaté
Valparaizo
Vargem Grande

ACTIVO

Letras descontadas		102.527:771$270
Letras e effeitos a receber:		
Do Exterior	5.875:648$500	
Do Interior	42.340:852$960	48.216:501$460
Emprestimos em contas correntes		63.746:229$860
Valores caucionados	66.652:020$500	
Caução da directoria	300:000$000	
Valores depositados	113.227:997$400	180.180:017$900
Agencias		33.507:930$860
Correspondentes no paiz		5.863:329$700
Correspondentes no estrangeiro		128:224$700
Titulos e propriedades do Banco		32.627:439$240
Diversas contas		11.760:584$950
Caixa:		
Em moeda corrente e em deposito no Banco do Brasil e outros Bancos		41.481:676$040
		520.039:705$980

PASSIVO

Capital		50.000:000$000
Fundo de Reserva		12.000:000$000
Depositos em C/ Correntes com juros	126.505:337$390	
Depositos a prazo-fixo	47.285:477$920	173.790:815$310
Titulos em caução e em deposito	179.880:017$900	
Caução da Directoria	300:000$000	180.180:017$900
Credores por titulos em cobrança		48.216:501$460
Agencias		37.651:826$080
Correspondentes no paiz e no estrangeiro		3.889:613$570
Lucros e perdas		631:230$930
Diversas contas		11.894:195$690
Porcentagem da Directoria		35:505$040
98.º DIVIDENDO — 7 % ao anno, ou rs. 7$000 por acção		1.750:000$000
		520.039:705$980

São Paulo, 4 de janeiro de 1939.

S. E. ou O.

(a.) RODOLPHO LARA CAMPOS — Presidente.
(a.) VICENTE DE PAULA ALMEIDA PRADO — Superintendente.
(a.) HUGO CELIDONIO — Director-Gerente.
(a.) MAURICIO HESS — Gerente.
(a.) ARION DO AMARAL CAMPOS — Contador.

BLENORRHAGIA

e suas complicações. Cystite, urethrite, prostatite, rheumatismo. Tratamento moderno pela apparelhagem norte-americana de Whitney (Kettering). Inducto-thermia. Cura definitiva de 6 a 36 horas. DR. MILTIADES REBUA' — Rua Xavier de Toledo, 8-A, 5.º — Apto. 20. Clinica diurna e nocturna. De 15-19 e de 21-23 horas — Telephone, 4-1265.

Banco do Brasil

SAO PAULO

N. 12 — RUA ALVARES PENTEADO — N. 12

COBRANÇAS — DEPOSITOS — CAMBIO — EMPRESTIMOS — CUSTODIA — ORDENS DE PAGAMENTO

TAXAS DAS CONTAS DE DEPOSITOS:

POPULARES (Limite de 10:000$000)	4	% a. a.
LIMITADOS (Limite de 50:000$000)	3	% a. a.
COM JUROS (Sem limite)	2	% a. a.
PRAZO FIXO E LETRAS A PREMIO: 6 mezes 4 % a. a. — 12 mezes	5	% a. a.
AVISO PRE'VIO: 30 dias	3 ½	% a. a.
60 dias	4	% a. a.
90 dias	4 ½	% a. a.

O Banco do Brasil mantem Agencias em todas as Capitaes e nas principaes cidades do Paiz, e correspondentes nas principaes praças do Paiz e do Exterior.

MATRIZ: Rua 1.º de Março n. 66 — RIO DE JANEIRO

AGENCIAS LOCALIZADAS NA RÊDE FERROVIARIA DE S. PAULO:

Araguary — Araraquara — Barretos — Baurú — Bebedouro — Botucatú — Campinas — Campo Grande — Catanduva — Chavantes — Corumbá — Curityba — Franca — Goyania — Guaxupé — Jacarézinho — Jahú — Lins — Piracicaba — Ponta Grossa — Presidente Prudente — Ribeirão Preto — Rio Preto — Santos — São João da Bôa Vista — Taubaté — Uberaba — Uberlandia — Varginha.

Contas a prazo fixo de um anno com pagamento mensal dos juros: 4,5 % a. a.

Depositos a prazo fixo de 6 mezes com pagamento mensal dos juros: 3,5 % a. a.

O movimento de hontem foi o seguinte:

	Saccas
Existencia	64.861
Entradas	42.750
Sahidas	6.601

Mercado: sustentado.

MERCADOS ESTRANGEIROS

ESTADOS UNIDOS

NOVA YORK, 5 (Comtelburo).

FECHAMENTO

Assucar para entrega em:

	Hoje	Fech. ant.
Janeiro	1.82	1.82
Março	1.92	1.92
Maio	1.95	1.96
Junho	1.98	1.99

Mercado — Estavel.

Baixa parcial de 1 ponto.

DR. OSORIO GALVÃO

(MEDICO-CIRURGIÃO)

Aperfeiçoado em operações de Estomago — Figado — Intestino — Rins — Bexiga — Utero — Ovarios.

Tratamento especial de hernias, bocios e fistulas.

CONSULTAS:

Das 8 ao meio dia e 1-4, tarde.

RUA LIBERO BADARO', 561

Telephone, 2-4595.

CASOS URGENTES: Residencia: 5-0650 — SÃO PAULO.

ALGODÃO

TERMO DA BOLSA DE MERCADORIAS

Algodão em rama — Typo 5

15 kilos

CONTRACTO "A"

ABERTURA

	Comp.	Vend.
Janeiro	45$400	45$500
Fevereiro	45$700	46$000
Março	46$000	46$500
Abril	45$600	46$300
Maio	44$700	45$600
Junho	44$500	45$000
Julho	44$500	44$900
Agosto	44$500	44$800
Setembro	44$500	—

FECHAMENTO

	Comp.	Vend.
Janeiro	45$000	45$500
Fevereiro	45$500	45$900
Março	45$800	46$400
Abril	45$800	46$000
Maio	44$600	45$500
Junho	44$500	45$900
Julho	44$400	44$700
Agosto	—	44$700
Setembro	44$400	44$700

NEGOCIOS REALIZADOS

ABERTURA

1.500 arrobas para o mez de janeiro a	45$800
500 arrobas para o mez de janeiro a	45$400

FECHAMENTO

Sem negocios.

CONTRACTO "C"

ABERTURA

	Comp.	Vend.
Abril	—	—
Maio	—	—
Junho	—	—
Julho	—	—
Agosto	—	—
Setembro	45$800	—

FECHAMENTO

CONTRACTO "C"

Comp. Vend.

Não houve offertas.

Classificação de algodão:

	Fardos
Classificados até 4|1	1.391.280
Hoje, 5|1	—
Total	1.391.280

ALGODÃO EM RAMA

Safra de 1938

Classificação (desde 1.º de março):

	Fardos
Até o dia 29-12	1.123.653
Dia 30-12	1.103
Total	1.124.756

Kilos, 200.208.168.

(Os fardos desta quinzena são calculados na base de 178 kilos por fardo).

Exportação: — Desde 1.º de janeiro de accordo com os certificados emittidos:

Fardos

COTAÇÕES DO DISPONIVEL

Algodão em pluma

(Base typo 5)

	Comp.	Vend.
Typo 2	Nominal	
Typo 3	49$500	50$500
Typo 4	49$000	50$000
Typo 5	48$500	49$500
Typo 6	47$500	48$500
Typo 7	46$000	47$000
Typo 8	44$000	45$000
Typo 0	43$500	44$500

Mercado — Calmo.

MOVIMENTO DE ARMAZENS GERAES

Em 4 de janeiro:

Entradas:

	Fardos	Kilos
Algodão em rama	—	—
Residuos de algodão	—	—
Algodão Linther	439	81.874

Sahidas:

	Fardos	Kilos
Algodão em rama	123	21.065
Residuos de algodão	—	—
Algodão Linther	—	—

Stock:

	Fardos	Kilos
Algodão em rama	12 041	2.120.646
Algodão Linther	2.142	410.417
Residuos de algodão	114	11.950

MERCADO DE PERNAMBUCO

RECIFE, 5 (Comtelburo).

	Hoje	Ant.
Mercado	Firme	Firme
Preços de primeira sorte, comprador	45$000	45$000
Entradas: Em saccas de 80 kilos	1.200	100
Desde 1.º de setembro proximo passado	134 100	132.900

Exportação:

Não houve.

Dr. Uzeda Moreira

Pulmão, coração, apparelho digestivo, rins, Raio X. Tratamento da tuberculose e da asthma — Rua Libero Badaró, 452 (antigo 27) — Tel.: 2-3423. Consultas das 9 ás 12 e das 2 ás 19 horas. Residencia: Tel.: 5-4055.

TOSSE-BRONCHITES

PHYMATOSAN

CURA E FORTALECE

Arterio-sclerosis, phantasma da velhice

SANOSCLEROSIS

phantasma da arterio-sclerosis

GONORRHÉA — IMPOTENCIA

E SUAS COMPLICAÇÕES

DR. ORLANDO MELLONI

Cura radical, em poucos dias e sob o controle de Laboratorios. Processo norte-americano, pela apparelhagem de KETTERING. Cururgia do apparelho uro-genital. RUA LIBERO BADARO', 196, 1.º andar, salas 1, 15 e 16 — Phone 2-3501. Residencia: 8-3688.

Consultas das 10 ás 12, das 14 ás 18 e das 20 ás 21 horas.

ASSUCAR
CATEDRAL
contra
ESPINHAS ERUPÇÕES ECZEMAS
CRAVOS ETC.
Nas Pharmacias e Drogarias
DEPOSITO:
PHAR. CATEDRAL
PRAÇA DA SÉ, 94 S. PAULO

Noticias do Interior

SANTOS

(SUCCURSAL — Rua Frei Gaspar n. 118)

ASSIGNATURAS DO "CORREIO PAULISTANO"

Communicamos aos nossos assignantes que estamos desde já procedendo á reforma de assignaturas para 1939, para cujo fim deverão os mesmos darnos suas prezadas ordens, á rua Frei Gaspar n. 118, onde se acha installada a succursal do "Correio Paulistano", em Santos, e onde tambem attendemos aos novos assignantes e annunciantes.

(DA NOSSA SUCCURSAL)

SANTOS, 5:

CRESCE O NUMERO DE ADHESÕES A' HOMENAGEM AO SR. DR. ADHEMAR DE BARROS — Conforme foi já publicado, a praça de Santos resolveu homenagear o sr. Interventor Federal, dr. Adhemar de Barros, offerecendo-lhe no proximo dia 10, terça-feira, um almoço, em reconhecimento á criteriosa gestão de s. exc. na administração paulista, concretizada em actos que muito têm beneficiado o nosso Estado, e directamente a nossa praça.

Essa iniciativa espontanea de nosso alto commercio tem recebido desde o principio, francas e calorosas adhesões dos seus elementos mais representativos, bem como das associações de classe e autoridades locaes.

Até ao presente, já se manifestaram as seguintes entidades e firmas commerciaes: — Associação Commercial de Santos, Centro dos Commissarios de Café de Santos, Centro das Companhias de A. Geraes, Centro dos Exportadores de Café de Santos Syndicalizados, Syndicato Profissional Associação do Commercio Varejista, Centro de Navegação Transatlantica de Santos, Associação dos Importadores de Santos, Centro Commercial dos Varejistas, Syndicatos dos Contractantes de Estiva do Porto de Santos, Syndicato dos Proprietarios de Vehiculos de Santos, Centro dos Corretores de Café, Bolsa Official de Valores de Santos, Syndicato dos Corretores Officiaes de Fundos Publicos, Junqueira Neto e Cia., Mellão, Nogueira e Cia., Barreto, Holl e Cia., Cia. Alliança de A. Geraes, Assumpção Neto e Cia., Lima, Nogueira e Cia., Moreira Salles e Cia., Nioac e Cia. Ltda., Franco, Soares e Cia., Theodor Wille e Cia. Ltda., S. A. Levy, G. C. Silveira e Cia. Ltda., Lara, Bueno e Cia., S. A. Francisco Botti, Sampaio Bueno e Cia., Barros Pimentel e Cia., Hard, Rand e Cia., American Coffee Corp., Cia. Paulista de Exportação, Junqueira, Meirelles e Cia., Osorio Junqueira e Cia., Cia. Leme Ferreira, B. Gonçalves e Cia. Ltda., Camargo Pacheco e Cia. Ltda., Luis Ferreira e Cia., Exportadora Café Brasil Ltda., E. Assumpção e Cia., Prudente Ferreira e Cia. Ltda., Banco do Brasil, Banco do Estado, Banco de São Paulo, Banco Noroeste do Estado de São Paulo, Banco do Commercio e Industria de São Paulo, Banco Commercial do Estado de São Paulo, Banco Italo Belga, The National City Bank of New York, Houlder Brothers Co. "Brasil" Ltda., Almeida Prado e Cia., Franco do Amaral e Cia., Casa Tozan Ltda., Assumpção Irmão e Cia. Ltda., Irmãos Malzone e Cia., A. C. Andrade e Cia. Ltda., A. Sion e Cia., B. Cordeiro e Cia. Ltda., Emilio Barrionuevo e Cia., Brazilian Warrant Agency e Finance Co., Moreira e Gomes, Bassetto e Ia. Ltda., Lara, Campos e Cia., Espolio Christiano Osorio de Oliveira, Centola e Cia. Ltda., Lima e Cia., Vaz Filho e Cia., Barros Guerra e Cia., F. Camargo e Cia., Barros Camargo e Cia. Ltda., Carvalho e Cia., Cia. Armazens Geraes do Estado de São Paulo, Cia. Segurança de A. Geraes, Cia. Armazens Geraes de São Paulo, Armazens Geraes Anchieta S|A., Cia. Bandeirantes de A .Geraes, Armazens Varella S|A., Cia. Mineira de A. Geraes, Naumann, Gepp e Cia. Ltda., Coelho Mello e Cia., S|A. Leon Israel, Nogueira Ortiz e Cia., V. Carvalho Oliveira e Cia., Max Wirth e Cia. Ltda., S|A. Rebello Alves, Troncoso Hermanos e Cia. Ltda., João Jorge Figueiredo S|A., Cia. Americana de Agencia de Vapores Inc., Cia. Agricola e Commissaria de São Paulo, Soc. Nacional Exportadora Ltda., S. A. Casa Pratt, Cia. Docas de Santos, Atlantico Hotel, Cunha, Bueno e Cia., Ferreira da Silva e Cia., Queiroz Ferreira e Cia., Ray Deininger e Cia. Ltda., J. G. Martins e Cia. Ltda., Figueiredo Lima e Cia. Ltda., H. La Domus e Cia., J. M. Hafers e Cia., Caixa de Liquidação de Santos, R. D. Hazan e Cia., Cooperativa Central dos Cafeicultores Paulistas, Procopio Carvalho e Cia., Simões e Cia., Cia. Commercial de A. Geraes, Irmão Pereira e Cia. Ltda., Oliveira Mello e Cia., Soc. Eduardo Nioac Ltda., Casa Commissaria Fracaroli Ltda., Parque Balneario Hotel, Mermann Gaih e Cia. Ltda., Cia. União de A. Geraes, S. Mogyana Exportadora Ltda., Carlos Vieira da Cunha, Moura Andrade e Cia., Cia. Commercial Paulista de Café, Cia. de Armazens Geraes Ipiranga, Cia. Central de A. Geraes, Correa da Cunha e Cia., Agencia do Departamento Nacional do Café de Santos, Horacio Pagano e Cia., Epaminondas e Cia. Ltda., M. Nascimento Junior e Cia. Ltda.

CRUZADOR "JEANNE D'ARC" — Agradecimento do seu commandante ao sr. Prefeito Municipal — O dr. Cyro Carneiro, governador da cidade, recebeu do capitão de mar e guerra, Paul Auphan, commandante do cruzador francez "Jeanne d'Arc", a seguinte carta:

"Croiseur "Jeanne d'Arc" — E'cole d'Application des Officiers. Le commandant. — Santos, le 2 janvier 1939 — Monsieur le Préfet, Avant de quitter Santos, je tiens á vous remercier de l'accueil que vous-même et la population de la ville avez réservé á la "Jeanne d'Arc" dans votre port hospitalier.

Je vous serais reconnaissant d'exprimer ma gratitude á tous ceux de vos collaborateurs qui ont eu á s'occuper de la "Jeanne d'Arc" et je vous remercie personellement de l'agréable déjeuner que vous avez offert.

Veuillez agréer, monsieur le Préfet, l'expression de mes sentiments les plus distingués. (a.) Paul Auphan. Le capitaine de vaisseau Auphan commandant la "Jeanne d'Arc".

O NOVO SECRETARIO DO SR. PREFEITO MUNICIPAL — Assumiu, hontem, ás 13 horas, o cargo de secretario do sr. Prefeito Municipal, o sr. Persio Martins Muniz, descendente de antiga e tradicional familia de Iguape, de onde é natural.

O novo auxiliar da administração municipal reune todas as qualidades requeridas para o desempenho das funcções, sendo pois muito acertada a escolha do dr. Cyro Carneiro.

O acto da posse revestiu-se de simplicidade, sendo, entretanto, assistida pelos directores e chefes de serviço dos varios departamentos da Prefeitura.

O SR. PREFEITO MUNICIPAL VISITARA' HOJE AS OBRAS DA EXPOSIÇÃO DO CENTENARIO — Acompanhando com grande interesse a organização de todos os programmas dos festejos commemorativos do Centenario da Cidade, o sr. Prefeito Municipal visitará hoje, ás 16 horas, as obras da Exposição do Centenario, que será sem duvida, o ponto principal de todas as commemorações.

Os trabalhos para a installação do grandioso certame, seguem animadamente, estando o commissario geral empenhado para que Santos possa orgulhar-se da sua exposição, que será uma das mais bem organizadas do Brasil.

Já acham-se em vias de conclusão, varios pavilhões de representações particulares, assim como os dois pavilhões das Industrias e Commercio.

Dentro de alguns dias será iniciada a montagem do Parque de Diversões e outros attractivos que serão offerecidos aos visitantes.

EXTINCTORES DE FORMIGUEIROS — O sr. Prefeito Municipal, dr. Cyro Carneiro, recebeu do Ministerio da Agricultura, o seguinte telegramma:

"Communico-vos, de ordem do sr. Ministro, que este Ministerio possue regular quantidade de extinctores de formigueiros "Agrosan" e arsenico para ser usado nos mesmos, que serão cedidos ás autoridades municipaes, estaduaes e federaes, bem como aos lavradores registados, pela metade do preço de custo, isto é, cada extintor a setenta e cinco mil réis e o arsenico a 1$320 o kilo, livres de frete. Aguardando manifestação dessa Prefeitura a respeito, solicito a divulgação deste communicado pela imprensa local para conhecimento dos interessados. Saudações — Luis A. de Azevedo Marques, designado para orientar a campanha contra as saú'vas."

MONUMENTO AOS VOLUNTARIOS SANTISTAS — Na Prefeitura Municipal, foram abertas hontem as propostas apresentadas á concorrencia para construcção do monumento aos voluntarios santistas da campanha constitucionalista.

Assistiram ao acto, que foi presidido pelo dr. Cyro Carneiro, digno Prefeito Municipal, varios funccionarios municipaes, e o sr. Giusfredo Santini, thesoureiro da commissão do monumento. Foram abertas as propostas apresentadas pelos srs. dr. Caio Martins, Miguel Agnello e Pedro Porta e Filho. As propostas serão devidamente estudadas, estando o sr. Prefeito Municipal muito interessado na concretização dessa homenagem.

Após o estudo das propostas, deverá ser dado o inicio ao trabalho de erecção do monumento, cuja inauguração se espera para breve.

OS QUE VIAJAM PELO MAR — Procedente de Genova, deu entrada hoje no porto o vapor francez "Campana", no qual vieram para Santos 26 passageiros, entre elles o professor Peter Neumann, A. Mc. Chamier, e o advogado dr. Eduardo Kuinguelhofer.

Em transito, passaram no mesmo vapor 261 passageiros.

VIAGEM INICIAL DE UM AVIÃO DA "LUTHANSA" ENTRE BUENOS AIRES E RIO DE JANEIRO — Iniciando um serviço regular em trafego mutuo com o Syndicato Condor entre Buenos Aires e o Rio de Janeiro, passou hoje por esta cidade o hydro-avião "Maipó", da Deutsch Lufthansa, que fará a alludida carreira todas as quintas-feiras e domingos.

A bordo do "Maipó", passou em transito um unico passageiro, Antonio Moscatelli. Os aviões que fazem a alludida carreira da Lufthansa não conduzem passageiros entre os portos nacionaes, e sim do Brasil para o estrangeiro, e vice-versa.

CAMPINAS

(DA NOSSA SUCCURSAL)

REFORMA DE ASSIGNATURAS DO "CORREIO PAULISTANO"

A succursal de Campinas já iniciou a reforma de assignaturas do "Correio Paulistano" para 1939. Os interessados poderão procurar seus talões de requisição, diariamente, na redacção do "Diario do Povo", das 19 ás 24 horas, ou pelo telephone 2631.

Pedimos aos nossos assignantes o obsequio de providenciarem logo as suas assignaturas para o anno vindouro afim de se evitar a suspensão da remessa do "Correio Paulistano".

CAMPINAS, 5.

MONUMENTO A CARLOS GOMES EM BELEM DO PARA' — O Prefeito Municipal de Belem do Pará, em telegramma dirigido ao dr. Euclydes Vieira, Prefeito de nossa cidade, communicou que aquella Municipalidade, commemorando o "Dia do Municipio", em 1.º do corrente, havia aproveitado o ensejo para inaugurar em uma de suas praças mais importantes, um monumento ao glorioso filho de Campinas, o maestro Carlos Gomes.

O dr. Euclydes Vieira agradeceu mais essa homenagem a Carlos Gomes, em telegramma assim redigido:

"Dr. Abelardo Conduru' — Prefeito Municipal — Belem, Pará — Recebi seu telegramma e sciente de mais uma homenagem desse Estado glorioso a Carlos Gomes, em nome de Campinas, sua terra natal, envio agradecimentos sinceros por esse acto, que augmenta nossa admiração e estima pelo nobre Estado do Pará, applaudindo seu patriotico governo. Saudações. — (a.) Euclydes Vieira, Prefeito Municipal.

REBOUÇAS TEM NOVO SUB-PREFEITO — O dr. Euclydes Vieira, Prefeito Municipal de Campinas, em data de ante-hontem, exonerou, a pedido, do cargo de sub-Prefeito de Rebouças, o sr. Justino França, nomeando para substituil-o o sr. Plinio Giometti.

JUNTA DE ALISTAMENTO MILITAR — Comparecimento de reservistas — Deverão comparecer á Junta de Alistamento de reservistas — Deverão comparecer á Junta de Alistamento Militar, á rua Regente Feijó, 883, todos os reservistas do 2.º G. A. Do. de Jundiahy e do 2.º R. C. D., de Pirassununga, afim de tratarem de assumpto de seus interesses.

Documentos a serem entregues: — Os cidadãos abaixo mencionados poderão procurar na Junta de Alistamento Militar (endereço acima), documentos de seus interesses:

Arlindo de Sousa, Adolpho de Camargo, Guerino Rigolin, João Fernandes, José Pedro, Lazaro Pires Moraes, Mario Borges Vaz, Pedro Leme de Sousa, Silvio Pompeu, Agostinho de Oliveira, Armando Simões, Herminio Grandolfi, João Cardoso, Jeronymo Lopes, Mario Seixas Queiroz, Omar Antenor, Raul Carvalho Duarte, Victor Santos Cunha, Adelson Andrade rPata, Alfredo Ferreira Neves, Heitor Aldo Cavallari, João Paulo, José Benedicto Teixeira, Mario Sousa Gomide, Oswaldo Ruiz Giraldi e Sebastião Mendes Cardoso.

Certificados restituidos á 4.ª C. R. em São Paulo: — Em virtude dos interessados não procurarem na séde da Junta de Alistamento Militar, seus certificados de reservista de 3.ª categoria, documentos estes comprobatorios da quitação com o serviço militar, essa Junta restituiu á 4.ª C. R. em São Paulo, os certificados dos seguintes srs.: Benedicto Teixeira, Benedicto de Oliveira, Cecilio Moralez, Generino Rossi, Silvio Alberto, Antonio Alcarraz Pires, Alcides Duarte Guimarães, Alberto Hitter, Aristides Cordeiro, José Faustino de Godoy e Sebastião Pedro de Alexandre.

CARTORIO DO JURY — Guia de sentença expedida — Pelo cartorio do jury, foram expedidas as respectivas guias de sentença, para a internação na Penitenciaria do Estado, do sentenciado José Angelo de Camargo, vulgo "Pneumatico", que deverá cumprir a pena de 6 annos de prisão cellular, qeu lhe foi imposta por sentença proferida pelo m. juiz de direito da 2.ª vara, dr. Luis Torres de Oliveira, como incurso duas vezes no grau maximo do artigo 330, paragrapho 4.º da Cons. Penal.

— Autos conclusos — Acham-se conclusos ao m. juiz de direito da 1.ª vara, dr. Alberto Pinto de Moraes, os autos do processo que a Justiça Publica move contra o reu José Delbem, como incurso no artigo 294, da Cons. Penal.

MOBILIARIO PARA O RESTAURANTE DO BOSQUE — Acha-se aberta, na directoria de Obras e Viação da Prefeitura Municipal, concorrencia administrativa, pelo prazo de dez dias, para fornecimento de mobiliario para o Restaurante do Bosque dos Jequitibás.

As informações e especificações do mobiliario deverão ser procurados na referida directoria, diariamente, durante o expediente. As propostas deverão ser entregues em enveloppes fechados, no expediente da D. D. V., até ás 14 horas do dia 15 do corrente.

DELEGACIA REGIONAL DO ENSINO — Acham-se nesta Delegacia, á disposição dos interessados, os documentos que instruiram processos de inscripção em concurso dos seguintes professores: José de Mello Braga, Josepha Valentim, Maria José Franco de Campos, Odette Mancini, Djanira Nunes Baraquet, Maria Antonieta Vieira, Vinicius De Vita, Benedicto Antonio Domingues, Nazira Gnatos e Olga Barbosa.

DR. JAYME VELEZ — Collou grau, hoje, em sciencias juridicas e sociaes, pela tradicional Faculdade de Direito da Universidade de São Paulo, o nosso conterraneo Jayme Velez, filho do professor Marcellino Velez, da nossa Escola Normal "Carlos Gomes". O novo advogado, que termina brilhantemente o seu curso, vae militar no Forum da capital.

CONTRACTO DE CASAMENTO — Têm o seu casamento contractado a srta. Hilda Q. Parisi, filha do sr. Jorge Parisi e de d. Maria Quilici Parisi, e o sr. José Vicente Arlotti, filho do sr. Benjamin Arlotti e de d. Conceição Arlotti, ambos residentes nesta cidade.

REPRESENTAÇÃO AO DIRECTOR DE TRANSITO — Dando interpretação rigorosa a um dispositivo do actual Regulamento de Transito, os encarregados da fiscalização vêm exigindo dos proprietarios de automoveis de carga, particulares, o uso de boné, sendo semelhante exigencia feita aos motoristas portadores de cartas de profissional, mesmo quando na direcção de vehiculos de sua propriedade.

Taes factos têm dado motivo a innumeras reclamações. Em defesa dos interessados, a União dos Varejistas e Proprietarios e Immoveis, desta cidade, dirigiu ao director do Transito, neste Estado, a seguinte representação:

"A "União dos Varejistas e Proprietarios de Immoveis", sociedade civil com séde em Campinas, neste Estado, á rua General Osorio n.º 1.037 (altos do Banco Commercio e Industria), representa a v. exc. sobre a necessidade de se dar uma interpretação mais de accôrdo com a necessidade de todos, ao art. 206 do actual regulamento do transito, que diz textualmente:

Art. 206 — Os conductores de vehiculos de passageiros, são obrigados, etc.

parag. 1.º — será dispensado o uso de boné aos proprietarios, quando na direcção de vehiculos de uso particular, para passageiros, bem como aos amadores".

Confrontando-se o corpo do art. 206, com o seu parag. 1.º, verificamos desde logo que o espirito da lei foi um só: estabelecer a obrigatoriedade do uso do boné, aos conductores de carros de aluguel.

Entretanto os fiscaes do transito multam systematicamente os conductores de vehiculos "particulares" de carga, proprietarios desses vehiculos, pela falta do boné, ao mesmo tempo que exigem de todas as pessoas portadores de carteiras profissionaes, embora proprietarias ou co-proprietarias dos vehiculos particulares de passageiros, o uso do mesmo boné.

A situação dos motoristas, nessas condições, é das peores, sommando-se as multas que soffrem, ou aos prejuizos verificados pelo facto de que muitos proprietarios de vehiculos de carga, particulares, e de carros de passageiros, apenas momentaneamente os poderiam dirigir, não se lhe devendo exigir o boné, que é distinctivo do motorista profissional, isto é, do motorista que faz profssão, que vive da profissão de "chauffeur".

A situação actual, pois, é a seguinte:

a) multam os proprietarios de caminhões "particulares", quando os conduzem sem boné;

b) nos carros particulares, multam os conductores "quando possuem carta profissional", embora sejam taes conductores filhos, irmãos ou proprietarios do carro.

Para se harmonizar o interesse publico com o interesse particular, torna-se necessario que essa digna e operosa directoria, por via de circulares devidamente publicadas na imprensa, estabeleça:

1.º) — os proprietarios de caminhões particulares, quando na direcção desses vehiculos estarão isentos do uso do boné;

2.º) — os portadores de cartas profissionaes, quando na direcção de vehiculos de passageiros, com chapa particular, estarão egualmente isentos do uso do boné, desde que sejam autorizados por carta do proprietario, que provem serem taes conductores seus parentes, ou socios, não sendo "chauffeur".

Resolvendo esse ponto, essa directoria attenderá a uma situação imprecisa e difficil dos conductores de automoveis".

Dr. Nestor Granja

LONGA PRATICA EM BERLIM

Tratamento e operações de:

Ouvidos, nariz e garganta

RUA LIBERO BADARO', 452

PHONE: 2-4821

REIS

CONTINÚA ATÉ O FIM DESTA SEMANA A GRANDE

REDUCÇÃO DE PREÇOS

EM TODAS AS MERCADORIAS DA NOSSA SECÇÃO DE

ARTIGOS PARA PRESENTES

VISITEM SEM COMPROMISSO AS NOSSAS EXPOSIÇÕES E EXAMINEM OS NOSSOS

PREÇOS MARCADOS MUITO VANTAJOSOS

CASA FRANCEZA

L. GRUMBACH LTDA.

RUA SÃO BENTO, 533

Prefeitura Municipal de São Paulo

CONCURSO DE VITRINES

De ordem do sr. Prefeito Municipal, faço publico aos interessados que se acha aberta, na Divisão de Expansão Cultural do Departamento Municipal de Cultura (Predio Trocadero, Praça Ramos de Azevedo, 4), de 12 do corrente a 15 de janeiro proximo, das 13 ás 16 horas, a inscripção para um "CONCURSO DE VITRINES", nas seguintes condições:

a) — No intuito de incrementar no commercio deste Municipio o gosto artistico na apresentação e exposição das varias mercadorias, e de animar e favorecer os diversos negocios, resolve a Prefeitura instituir durante as festas de fim de anno, um "CONCURSO DE VITRINES", que obedecerá ás seguintes disposições:

b) — São concorrentes todos os negociantes estabelecidos no perimetro da Capital e que préviamente se inscreverem.

c) — O negociante inscripto receberá da Prefeitura e exporá nas vitrines concorrentes, dois cartões impressos e authenticados, um com os dizeres "Concorre ao premio da Municipalidade"; outro com os dizeres "arranjo do artista decorador F......." (no qual inscreverá o nome do artista).

d) — As inscripções serão recebidas na Divisão de Expansão Cultural do Departamento Municipal de Cultura (Predio Trocadero, Praça Ramos de Azevedo, 4), das 13 ás 16 horas, do dia 12 do corrente até 15 de janeiro proximo.

e) — O arranjo, que obedecerá a um criterio estrictamente artistico, não deverá conter allusões politicas, sociaes, raciaes, ou religiosas, que sejam offensivas ou inconvenientes, nem tão pouco disticos de propaganda puramente commercial, cartazes, etc.

f) — Só poderão concorrer vitrines externas, e tantas quantas convir ao concorrente.

g) — Durará o concurso do dia 25 de janeiro de 1939 (data da inauguração) até o dia 4 de fevereiro de 1939 (data do encerramento).

h) — Na apreciação, os merecimentos serão classificados em duas categorias: a) a belleza e riqueza, b) a originalidade.

i) — Serão distribuidas duas especies de premios: — premios ás casas commerciaes e premios aos artistas decoradores.

j) — A's casas commerciaes serão conferidos os seguintes premios: 2 primeiros premios (dispensa de imposto de vitrine durante um anno); 2 segundos premios (dispensa de imposto de vitrine durante um semestre); e 2 terceiros premios (dispensa de imposto de vitrine durante um trimestre).

k) — Aos artistas decoradores das vitrines concorrentes, serão distribuidos diplomas e 3 premios: um primeiro premio de 2 contos de réis; um segundo premio de 1 conto de réis; e um terceiro premio de 500$000.

l) — Para o jury serão convidados representantes da Prefeitura, do Conselho de Orientação Artistica, da Associação Commercial, da Associação Paulista de Imprensa, do Lyceu de Artes e Officios, da Associação Paulista de Propaganda e dos concorrentes.

m) — Esse jury reunir-se-á no dia 4 de fevereiro de 1939, para dar o seu veredictum, que será apresentado ao Prefeito, em relatorio circumstanciado.

n) — A decisão do jury, depois de referendada pelo sr. Prefeito, será inappellavel.

FRANCISCO PATI,

Director do Departamento de Cultura.

BLENORRHAGIA Cura radical em uma semana. — DR. NUNES — Av. Brig. Luis Antonio, 711 — Tel. 7-7822 — De 3-6.

AVISOS RELIGIOSOS

HEITOR CUNHA e JOÃO DUARTE CUNHA

profundamente penhorados pelas manifestações de pesar recebidas pelo fallecimento de seu saudoso progenitor

BERNARDINO DUARTE DA CUNHA

convidam os seus amigos e parentes, para assistirem á missa que mandam celebrar terça-feira, 10 do corrente, ás 8 horas, na Basilica de São Bento.

SECRETARIA DA FAZENDA

COMMISSÃO DE FISCALIZAÇÃO DO MATERIAL

Faço publico, para os devidos fins, que por ordem do Snr. Dr. Secretario da Fazenda, acham-se abertas, até o dia 31 do corrente, as inscripções para a organização do quadro de fornecedores desta Secretaria, durante o corrente exercicio.

Os interessados preencherão as formulas que a Commissão de Fiscalização do Material fornecer, devendo uma dellas trazer a firma do signatario devidamente reconhecida.

Essas formulas serão acompanhadas das seguintes provas:

A) — da existencia legal da firma individual ou sociedade;

B) — do pagamento ou isenção dos impostos de rendas, industrias e profissões e de licença.

A prova de pagamento far-se-á pelo recibo original ou documento equivalente, e deverá referir-se ao ultimo periodo legal em que os impostos forem devidos.

Em 2 de janeiro de 1939.

(a) JUVENAL PEREIRA LEITE — (Sub-Director Geral da Secretaria).

NUMERO AVULSO:
Dias uteis .... $200 Domingos $300
Atrazado .... $400 Atrazado $500
ASSIGNATURAS:
Para o interior do paiz, anno, 55$000; semestre, 30$000

CORREIO PAULISTANO

TELEPHONES DO "CORREIO PAULISTANO":
Superintendencia e redactor-chefe 2-0842
Redacção 2-6241
Escriptorio 2-0803
Publicidade e officinas 2-6242

S. PAULO — Sexta-feira, 6 de Janeiro de 1939

Para descongestionar a Catalunha está sendo preparada grande offensiva republicana

Borjas Blancas rendeu-se ás forças do general Franco — As tropas fieis ao governo de Madrid occuparam Patuda, na frente da Estremadura — Encontram-se em Barcelona, a convite de caracter official, diversos parlamentares francezes — Outras noticias sobre a guerra

BARCELONA, 5 (T. O.) — Fundou-se, nesta capital, o Conselho Nacional da Industria de Guerra, no qual estão representados todos os partidos da esquerda. O Conselho procurará intensificar os trabalhos na industria guerreira.

O chefe do estado maior do exercito republicano dirigiu uma mensagem a todos os combatentes, exhortando-os a não retroceder um só passo.

Segundo annuncia a imprensa madrilenha, os republicanos preparam uma grande offensiva afim de descongestionar a Catalunha.

A imprensa de Madrid pede aos soldados que façam os maiores esforços por esta occasião.

PARLAMENTARES FRANCEZES EM BARCELONA

PARIS, 5 (T. O.) — Informes divulgados pelos matutinos de hoje adeantam que chegou a Barcelona uma delegação de parlamentares francezes pertencentes ao Centro e ás direitas moderadas.

Esses parlamentares foram convidados pelo presidente do Conselho da Hespanha republicana, para uma visita ao territorio republicano.

CONQUISTA DE BORJAS BLANCAS

SARAGOÇA, 5 (T. O.) — De accordo com o noticiario enviado pelos correspondentes, localizados nas frentes da Catalunha, os nacionalistas conseguiram, finalmente, conquistar durante as ultimas horas da noite de hontem, a importante cidade de Borjas Blancas, que conta com 5.000 habitantes e fica situada na estrada Lerida-Vendell.

Essa praça de guerra vinha sendo defendida pelas tropas da élite republicana, entre as quaes as brigadas Lister e Campesino.

O ataque nacionalista foi operado sob o commando do general Solchaga. Com a occupação de Borjas Blancas, foi interrompido o transito ferroviario para Artesa de Segre.

PATUDA OCCUPADA PELAS TROPAS REPUBLICANAS

VALENCIA, 5 (H.) — As forças republicanas occuparam Patuda, na frente da Extremadura, sector de Valsequillo, depois de sangrent ocombate. O ataque teve inicio ás 8 horas e 30 minutos e foram empregadas todas as armas. Os nacionalistas tiveram perdas consideraveis e abandonaram abundante material de guerra. Foram feitos innumeros prisioneiros.

A AVIAÇÃO REPUBLICANA PÕE EM FUGA ESQUADRILHAS NACIONALISTAS

CARTHAGENA, 5 (H.) — A's onze horas e 20 minutos, dez trimotores nacionalistas, formando duas esquadrilhas, tentaram bombardear esta cidade. As baterias anti-aéreas abriram fogo intenso e uma esquadrilha de aviões de caça republicanos vôou em perseguição dos atacantes, que fugiram e deixaram cair as bombas fóra da cidade. Não houve victimas nem prejuizos materiaes.

COMMUNICADO DO MINISTERIO DA DEFESA NACIONAL

BARCELONA, 5 (H.) — Communicado official do Ministerio da Defesa Nacional:

"Na frente de léste as divisões rebeldes que, nos ataques de ante-hontem soffreram grandes perdas, na zona de Castell Dans, calculadas em 2.000 homens, proseguiram, hontem, em sua offensiva, apoiadas por numerosa artilharia e pela acção continua da aviação, conseguindo melhorar, ligeiramente, as suas linhas. Travam-se violentissimos combates na hora em que se redige o presente communicado.

"Outros ataques foram desencadeados pelo inimigo na zona de Pobla de Granadela, onde foi totalmente repellido com grandes perdas.

Na zona de Cubells, as forças hespanholas continuam a deter, tenazmente, todas as tentativas das forças da invasão. A aviação republicana bombardeou as concentrações nacionalistas, assim como os comboios de caminhões e as linhas rebeldes.

Nas outras frentes nada de novo.

Hontem a aviação nacionalista bombardeou, por 2 vezes, violentamente, a cidade de Tarragona, causando victimas entre a população civil. Aviões procedentes da base de Mallorca bombarderam Barcelona por 2 vezes. A aggressão foi levada a cabo contra a zona do porto e os bairros urbanos da cidade. Dois navios mercantes britannicos foram attingidos.

Os aviões republicanos de caça abateram dois apparelhos rebeldes que bombardeavam Tarragona pela segunda vez. Os tripulantes dos apparelhos foram presos".

AS ACCUSAÇÕES FORMULADAS CONTRA O VICE-CONSUL INGLEZ EM S. SEBASTIAN

LONDRES, 5 (T. O.) — O agente inglez junto ao governo de Burgos, sr. Cecil Jerram, que substitue, temporariamente, o agente effectivo, sir Robert Hodgson, recebeu de seu governo o encargo de exigir, das autoridades nacionalistas de Burgos, os motivos das accusações formuladas contra o vice-consul inglez em San Sebastian, sr. Ernest Golding.

Alem disso, o sr. Ceril deverá entrevistar-se, immediatamente, com o detido vice-consul.

Segundo informações aqui chegadas, o sr. Ernest Golding e sua esposa, encontram-se encarcerados na prisão militar de San Sebastián.

UNIFORME DE ACÇÃO

SARAGOÇA, 5 (T. O.) — Affirmam os observadores militares que um dos factores de maior efficiencia na actual offensiva nacionalista é a uniformidade de acção entre as operações dos sectores norte e sul, nas frentes de combate.

A linha de frente, que em principio era reta, agora, de ambos os lados, deriva para o centro, formando assim uma especie de alicate.

A POPULAÇÃO JA NÃO TEME MAIS OS AVIõES

PERPIGNAN, 5 (T. O.) — A maior parte da população de Barcelona, segundo informes fidedignos, já se acha de tal forma habituada com os repetidos apparecimentos de aviões inimigos, que, ultimamente, quando um apparelho nacionalista risca o céo barcelonense, o povo limita-se a observar as suas evoluções, deixando de procurar os abrigos subterraneos para defesa anti-aérea.

Em face de tal procedimento, as autoridades militares de Barcelona baixaram instrucções punindo severamente a todos quantos em taes occasiões não procurarem immediatamente os subterraneos anti-aéreos.

INTERESSE DOS CIRCULOS POLITICOS EM PARIS

PARIS, 5 (T. O.) — Os circulos politicos desta capital acompanham com o maximo interesse o proseguimento da offensiva nacionalista na frente catalã, que permittiu a conquista, ultimamente, das importantes posições que defendiam Borjas Blancas, na rodovia da Tarragona.

Emquanto nestes circulos, assim como nos chegados ao Quai d'Orsay, se mantem ultimamente grande reserva sobre a questão hespanhola, parece, comtudo, que a actual offensiva do generalissimo Franco é considerada como de grande importancia e, desde já, se admitte a possibilidade que um exito definitivo do governo nacionalista se revestiria de extraordinaria importancia e grandes consequencias não sómente com relação á situação diplomatica, mas em connexão com as proximas conversações anglo-italianas em Roma.

Salienta-se, de outro lado, que a viagem dos parlamentares francezes á Hespanha republicana se reveste, apenas, de caracter privado, e que se realiza a convite do governo de Barcelona, não se podendo affirmar que a França esteja procurando negociar um supposto apoio em favor da Hespanha republicana.

O CANAL DE URGEL EM PODER DOS NACIONALISTAS

BILBA'O, 5 (T. O.) — As ultimas noticias, procedentes da frente catalã, informam que o canal de Urgel, de vital importancia para aquellas regiões, está em poder dos nacionalistas.

No sector de Borjas Blancas, no dia de hoje, proseguiram as batidas, de norte a sul.

Nesta ultima parte avançaram os franquistas até Sierra Alands. Em direcção ao norte, attingiram o canal de Urgel e occuparam a parte sul.

Esta victoria tem grande importancia, pois o canal representa a chave do abastecimento da Catalunha, bem como a exportação republicana. Residia ahi a forte resistencia legalista.

Informações chegadas dali accentuam que varias povoações foram incendiadas pelos republicanos, antes destes abandonarem o terreno.

CINCO PORCENTO DE SOLDADOS ITALIANOS

BILBA'O, 5 (T. O.) — Um communicado distribuido pelo Quartel General Nacionalista informa que apenas 5°|° das tropas franquistas eram compostas de soldados italianos.

Na frente catalã operam 6 corpos de tropas republicanas, inteiramente de hespanhóes, ou seja, o Exercito de Urgel, dirigido pelo general Munoz; Exercito de Maestrazog, sob a direcção do general Garcia Vallino; Exercito do Aragão, sob a direcção do general Moscardo; Exercito da Navarra, sob a direcção do general Solchaga; Exercito hispano-marroquino, sob a direcção do general Yague; Exercito catalão, sob a direcção do general Badia.

O corpo de legionarios, composto de hespanhóes e italianos, comprehende uma divisão de voluntarios italianos e tres outros, com 40 °|° de hespanhóes. A unica divisão puramente italiana tinha dois regimentos de infantaria. Antes da retirada de contingentes consideraveis de voluntarios, existiam tres divisões italianas e cada uma com tres regimentos.

NOVAS CLASSES CHAMADAS A'S ARMAS

PARIS, 5 (T. O.) — Segundo noticias de fonte franceza, as graves perdas soffridas pelas forças republicanas durante os ultimos combates, forçaram o governo de Barcelona a chamar ás fileiras duas novas classes, nas quaes estão comprehendidos moços de 18 a 37 annos.

Commissão da revisão de Despesa Publica

REALIZOU-SE, HONTEM, A SUA PRIMEIRA REUNIÃO

Aspecto apanhado, hontem, no edificio da Contadoria Central do Estado, quando foram installados os trabalhos da commissão incumbida de revêr a despesa geral do Estado. No "cliché" vê-se, na presidencia, o sr. dr. Raphael Sampaio Vidal

Hontem, ás 9 horas, reuniu-se, pela primeira vez, numa das salas da Contadoria Central do Estado, á rua Alvares Penteado, 6, a commissão nomeada pelo sr. dr. Adhemar de Barros, Interventor Federal, para estudar e propôr medidas no sentido de que seja realizado um côrte de 15 mil contos nas despesas geraes do Estado, na forma do disposto pelo decreto de medidas de caracter financeiro, recentemente publicado.

A commissão ficou constituida pelas seguintes srs.: Raphael Sampaio Vidal, presidente; Paulo Xavier de Moraes Leme, da Secretaria da Justiça; prof. Francisco d'Auria, da Fazenda; Americo Vaz Guimarães, da Educação; Manuel F. Grilo Neto, da Viação; João Climaco Pereira, da Segurança Publica; Sebastião Nunes do Amaral, da Agricultura; Cassiano Ricardo, da Secretaria da Interventoria Federal.

Dentro de 30 dias deverá a commissão apresentar o resultado preliminar do seu trabalho.

Repercussão da mensagem do Presidente Roosevelt dirigida ao Congresso americano

SEGUNDO OPINIÃO NOS CIRCULOS POLITICOS ALLEMÃES, O IMPORTANTE DOCUMENTO FOI CONCEBIDO EM TERMOS MAIS PRUDENTES DO QUE OS DISCURSOS ANTERIORES — VARIOS COMMENTARIOS DA IMPRENSA EUROPÉA

NOVA YORK, 5 (H.) — Os matutinos commentando favoravelmente a mensagem dirigida ao Congresso pelo presidente Roosevelt, elogiam unanimemente a eloquencia das palavras presidenciaes, principalmente no que se refere aos ataques feitos ás ditaduras e ás ameaças que ellas constituem para a paz mundial.

O "New Times", escreve: "O Presidente da Republica, exprimiu a profunda indignação sentida nos Estados Unidos contra a politica de crimes e de conquistas. O sr. Roosevelt mostrou a forma pela qual nosso governo se promptifica a tomar uma larga parte nas responsabilidades que cabem ás grandes potencias mundiaes".

O "New York Herald Tribune" escreve: "Temos certeza de que muitos paizes applaudirão a primeira parte do discurso presidencial. O povo americano viu a ameaça totalidaria elevar-se progressivamente de leste para oeste e está prompto a tomar todas as medidas necessarias para evital-a. Por nós, pelas nações da America, pela causa da democracia, estaremos decididos, sem fanfarronadas inuteis, a nos armarmos para que nossa acção se faça sentir, onde for necessaria.

Alguns jornaes fazem reservas quanto á parte em que o presidente Roosevelt allude á politica interna, censurando o governo por não ter reduzido as despesas, dentro de um limite razoavel.

Como sempre, a "New Herald Tribune" ataca o "new-deal" e escreve: "O presidente nada fez para dissimular a inquietação que ameaça o capital, que, todos sabem, é a consequencia das despesas descontroladas, que se pretende ainda augmentar".

COMMENTARIOS DA IMPRENSA ALLEMÃ

BERLIM, 5 (H.) — Nos circulos politicos accentua-se que a mensagem do presidente Roosevelt ao Congresso americano está concebida em termos "mais prudentes do que os discursos anteriores".

Exceptuam-se todavia as passagens allusivas á Allemanha, que, ao que se observa, "só servem para mostrar que o sr. Roosevelt não visita a Allemanha ha muito tempo".

Quanto á passagem allusiva aos "aggressores que ameaçam as nações irmãs dos Estados Unidos e aos perigos que certos Estados fazem correr á democracia, á religião e á bôa fé internacional", affirma-se que a Allemanha não tenciona de maneira nenhuma atacar as nações irmãs dos Estados Unidos, nem perturbar a paz das democracias, nem assimilal-as. Assegura-se que o Reich se interessa por problemas politicos e não ideologicos, salvo no tocante ao bolchevismo, e não constitue de maneira nenhuma um perigo para a religião, tanto menos quanto "a questão israelita não é um problema religioso".

A OPPOSIÇÃO REVELADA CONTRA BERLIM, ROMA E TOKIO COMMENTADA PELO "L'EPOQUE", DE PARIS

PARIS, 5 (H) — O jornal "L'Epoque", referindo-se á mensagem do Presidente Roosevelt, escreve: Os Estados Unidos feriram o ponto que os ameaça e revelaram sua opposição aberta a Berlim, Roma e Tokio. Os jornaes nazistas fazem ameaças de toda sorte contra a Republica norte-americana. Washington fala em boycotagem economica. Em resumo, a situação é muito tensa".

"Le Matin", em manchette, escreve: "A conclusão a tirar do discurso do Presidente Roosevelt é evidente".

A senhora Geneviéve Tabouis, no jornal "L'Oeuvre" diz: "Julga-se em Londres que a mensagem do Presidente Roosevelt pode modificar consideravelmente a natureza das idéas pessoaes que, porventura, pudesse ter o sr. Chamberlain, em virtude dos entendimentos havidos durante as férias parlamentares entre os velhos e jovens conservadores e trabalhistas. A mensagem do sr. Roosevelt vem reforçar a conspiração contra o sr. Chamberlain, que não obterá dos paizes autoritarios nenhuma concessão".

A "Ere Nouvelle" estuda as razões que determinaram a attitude dos Estados Unidos, e escreve: "A prudencia franceza alliada á restauração de forças do nosso paiz, deve ter sido, sem duvida, uma das razões determinantes da evolução politica americana. Não acreditamos que o sr. Roosevelt usasse a mesma linguagem, ha dois annos".

Finalmente, "Le Populaire" escreve: "Não nos contentamos apenas em applaudir a magnifica peroração do Presidente americano. Essas palavras merecem, sem duvida, os nossos applausos, mas têm um significado mais profundo: impõem deveres".

COMO FOI RECEBIDO EM LONDRES O DISCURSO DO PRESIDENTE YANKEE

LONDRES, 5 (H) — A mensagem do Presidente Roosevelt ao Congresso Americano é commentada com vivo interesse nos circulos diplomaticos britannicos, que perguntam se as declarações nella contidas fazem prever a modificação da lei da neutralidade.

Antes de tudo, encarece-se a excepcional importancia da mensagem, accentuando que num tom mais commedido e em termos ponderados, esta formula contra os regimes autoritarios e sobretudo a sua acção internacional, um requisitorio quasi tão severo como o do Secretario de Estado do Interior, Ickes.

Nos circulos britannicos em questão observa-se que a mensagem vae mais longe do que os discursos com que Roosevelt de ha muito se esforça por mostrar a independencia das nações, devotadas a ideaes communs.

Os vespertinos publicam em manchete os principaes pontos da mensagem, sublinhando, sobretudo, os relativos á protecção dos valores democraticos.

No tocante á passagem sobre a lei de neutralidade, os circulos diplomaticos perguntam se a contribuição americana á segurança collectiva das democracias poderá assumir, mais ou menos proximamente, a forma de uma modificação da referida lei.

A impressão final é, porém, que tal como se acha concebida a mensagem já constitue uma séria advertencia ás nações aggressivas.

DESFAVORAVEL AOS REGIMES TOTALITARIOS

ROMA, 5 (H.) — Os circulos politicos vêm nas declarações do presidente Roosevelt, uma evolução da politica dos EE. UU. num sentido cada vez mais desfavoravel aos regimes totalitarios.

Nos referidos circulos observa-se que, por outro lado, as palavras do presidente sob a concepção democratica do mundo, o reforço da defesa dos EE. UU. e a revisão do Neutrality Act, indicam uma aproximação mais accentuada com as grandes democracias occidentaes, assim como o desejo dos EE. UU. de se prepararem para todas as eventualidades.

A mensagem de Roosevelt provoca naturalmente as criticas habituaes contra a democracia americana e é de suppor que não ficará sem effeito sobre as relações entre Roma e Washington.

Quanto aos circulos responsaveis italianos, abstêm-se por emquanto, de todo e qualquer commentario sobre a mensagem.

INDIGNAÇÃO DA IMPRENSA ALLEMÃ CONTRA O SENADOR PITTMAN

BERLIM, 5 (H.) — A imprensa germanica mostra-se indignada com a declaração do senador Pittman, sobre a organização de um bloco economico contra os paizes totalitarios. Os jornaes dão livre curso ás criticas e entre elles o "Nachtausgaden" escreve: "Os objectivos do presidente Roosevelt são agora claros: quer preparar a guerra das sancções" e lembra que a Italia resistiu a essa medida e que a Allemanha está egualmente armada contra essa ameaça. O "Lokal Anzeiger" escreve, por sua vez: "O sr. Roosevelt evolue cada vez mais para um super-wilsonismo" e a "Correspondencia Politica e Diplomatica" diz "As victorias sociaes dos Estados totalitarios não podem ser silenciadas na America e por esse motivo deseja fazer crêr que os esforços feitos para obtel-as são abjectas e contrarios á dignidade humana".

Revestiu-se de grande brilho a formatura dos bacharelandos de 1938, da Faculdade de Direito de S. Paulo

PELA MANHÃ, FOI CELEBRADA MISSA, EM ACÇÃO DE GRAÇAS, NO PATEO DAQUELLA TRADICIONAL ESCOLA — A COLLAÇÃO DE GRAU EFFECTUADA NO THEATRO MUNICIPAL — DISCURSOS DO BACHARELANDO ALMEIDA SALLES E DO PROFESSOR NOE' DE AZEVEDO

Aspectos apanhados, hontem, no Municipal, durante a collação de grau dos bacharelandos de 1938, da Faculdade de Direito. O "cliché" mostra: ao alto, um flagrante da cerimonia, e, em baixo, grupo formado por bacharelandos, vendo-se, em primeiro plano, a mesa que presidiu á solennidade

Realizaram-se, hontem, com grande solennidade, as cerimonias da formatura dos bacharelandos de 1938 da Faculdade de Direito da Universidade de S. Paulo.

A's 9 horas, foi celebrada missa, em acção de graças, no pateo daquelle estabelecimento de ensino superior, sendo a cerimonia religiosa officiada por frei Angelo do Bona Conselho, auxiliado pelos diplomandos Luis Tolosa de Oliveira Costa Filho e Francisco Santiago.

Achavam-se presentes o dr. Moura Rezende, representante do sr. Interventor Federal; dr. Cesar Lacerda de Vergueiro, Secretario da Justiça; dr. Manuel Carlos de Siqueira, director do Departamento Estadual do Trabalho, alem das familias dos bacharelandos e membro do corpo docente da Faculdade.

Após a missa, frei Angelo do Bon Conselho pronunciou eloquente oração, saudando aos novos bachareis, tendo finalizado com as seguintse palavras:

"O direito e a justiça são dois factores de que a humanidade precisa. Não são nas sciencias, nas artes, e nas philosophias vãs que o Velho Mundo encontrará apoio para a restauração da ordem e da justiça", e conclue sua oração lembrando aos recem-formados o valor do Direito e da Justiça, "sem os quaes — diz — não pode existir ordem".

SESSÃO SOLENNE

A's 20,30 horas, realizou-se, no Theatro Municipal, a solennidade da collação de gráu dos bacharelandos da Faculdade de Direito.

A cerimonia revestiu-se de grande imponencia; os diplomandos vestiam a tradicional béca, achando-se presentes numerosas altas personalidades do mundo official, entre as quaes, o dr. Moura Rezende, representando o Interventor Adhemar de Barros; prof. Lucio Martins Rodrigues, reitor da Universidade; prof. Gabriel de Rezende Filho, director da Faculdade de Direito; professores Jorge Americano, Noé Azevedo, Francisco Morato, Waldemar Ferreira, Antonio Cesarino, Joaquim Canuto de Almeida Junior, Alvino Lima, Almeida Junior, e outros cathedraticos e livres docentes.

A sessão, que foi aberta pelo prof. Gabriel de Rezende, que passou a presidencia ao prof. Lucio Martins Rodrigues, teve inicio com a audição do Hymno Academico, executado por secções das bandas da Guarda Civil e da Força Publica.

Em seguida, falou o bacharelando Francisco Luis de Almeida Salles, orador da turma, que pronunciou longo e brilhante discurso, no qual recordou factos da vida academica, manifestando sua confiança pelos destinos do Direito e pelo futuro dos collegas, na vida pratica.

O orador referiu-se, particulamente, á memoria dos collegas fallecidos, entre os quaes o poeta Pero Neto e Adolpho Mazza Junior.

A seguir, effectuou-se a cerimonia do juramento, iniciada pela bacharelanda srta. Herminia Guilhem, e seguida, solennemente, pelos 286 bachareis, prolongando-se o acto que foi entrecortado de applausos.

ORAÇÃO DO PARANYMPHO

Ao depois, falou o prof. dr. Noé de Azevedo, paranympho da turma, que proferiu eloquente e erudito discurso, não raro interrompido por salvas de palmas.

Da brilhante oração do illustre professor de direito, destacamos os seguintes trechos:

"Ruy Barbosa, na plataforma de 1910, lida na Bahia, já assignalara nestas palavras lapidares as vantagens do processo oral:

"Alguns traços o definem: simplificação, rapidez, segurança, barateza, honestidade. Adverso á chicana, favoravel ao desenvolvimento das capacidades na advocacia e na magistratura, satisfatorio na garantia dos interesses dos pretendentes, acredito que a sua inauguração, reanimando a confiança na Justiça, restituiria a vida ao fôro, habituado o Direito a resistir, em vez de se entregar por descrente dos tribunaes e desanimado com os vexames do seu processo."

Desde o notavel trabalho apresentado pelo professor Francisco Morato ao Congresso Judiciario de 1936, vêm os juristas brasileiros meditando sobre o assumpto e se convencendo de que a verdade está com esses grandes mestres, que a foram colher nas lições de Chiovenda, o grande systematizador dos titulos de processo, aquelle que, segundo o mesmo Ruy, imprimiu ao Direito Judiciario os caracteristicos de lidima sciencia.

A "Revista Forense", consultando a opinião dos mais abalisados juristas do paiz, colheu uma série de artigos notaveis, sustentando decididamente a these da oralidade, formando sobre o assumpto uma preciosa monographia, que enche quasi todo o fasciculo de maio do anno proximo passado.

O mundo todo vem reformando as suas leis processuaes, seguindo a orientação do processo germanico, predominantemente oral.

Em São Paulo, a Ordem dos Advogados, ha cerca de dois annos, opinou pela sustentação oral dos recursos; e o Instituto dos Advogados se pronunciou, ha poucos mezes, pela prevalencia da oralidade no procedimento.

Mais eloquentes, porém, do que todos esses argumentos são os dados estonteantes das estatisticas austriacas, quanto á celeridade advinda do procedimento oral, as quaes, segundo Chiovenda, assignalavam o seguinte resultado: 45 °|° das causas ordinarias do Tribunal foram decididas em um mez, contado do seu inicio; 35 °|° em tres mezes; 15 °|° em seis mezes; apenas 5 °|° em um periodo excedente de seis mezes, e, dentre essas, só uma causa sobre cem em um periodo excedente a um anno ("Revista Forense", vol. 74, pag. 182).

Mas, como demonstra o professor José Augusto Garcia na introducção ao seu projecto de reforma da legislação

(Continua na 2.ª pagina).

VIOLENTO INCENDIO REGISTADO EM NOVA YORK

NOVA YORK, 5 (H) — Morreram quatro pessoas por occasião do violento incendio que destruiu um predio de cinco andares num bairro popular de Nova York.

Centenas de locatarios tiveram enormes difficuldades em livrar-se do fogo, tal a rapidez com que as chammas se propagaram. A policia abriu inquerito porque desconfia que se trata de obra de um incendiario.

Um vultoso desfalque na Repartição dos Correios de Lisboa

LISBOA, 5 (H) — O funccionario da repartição de Correios, Telegraphos e Telephones de Lisbôa, Antonio Santos Fonseca, deu um desfalque de cerca de dois mil contos. Por intermedio de sua propria esposa, communicou ao chefe da repartição que tinha dado o desfalque e remetteu a somma de 100 escudos. Esse funccionario que era muito estimado de seus chefes foi hospitalizado e será submettido a exame medico porque, ao que se pensa, soffre das faculdades mentaes.

31-MARÇO OUTRA CASA DE 30 CONTOS
A RODA DA SORTE
VA' BUSCAR A SUA CHAVE-COUPON!
HOJE PAULISTA 100 CONTOS
AMANHÃ MIL CONTOS — FEDERAL
DIREITA, 2

A INAUGURAÇÃO DO BUSTO DO PRESIDENTE GETULIO VARGAS NO MINISTERIO DA VIAÇÃO

RIO, 5 — (Da nossa succursal, pelo telephone) — O "Correio Paulistano" publicou, hoje, uma noticia sobre a inauguração do busto do Presidente Getulio Vargas no saguão do Ministerio da Viação. Durante essa cerimonia a objectiva da Agencia Nacional tirou o aspecto acima, vendo-se o general Mendonça Lima, ladeado pelo capitão Flaviano Vanicke, ajudante de ordens do Presidente da Republica.

Representou o "Correio Paulistano" nessa expressiva solennidade o nosso companheiro Ivo Arruda.

HOMENAGEM AO DR. DECIO DE TOLEDO LEITE, PREFEITO MUNICIPAL DE SANTO ANDRÉ

Graças aos esforços e bôa vontade do dr. Decio de Toledo Leite, Prefeito Municipal do vizinho municipio de Santo André, no sentido de melhorar e amparar a situação do funccionalismo daquella Prefeitura, foi creada pelo acto 303 de 8 de dezembro de 1938, a "Caixa de Pensões dos Funccionarios da Prefeitura Municipal de Santo André", cujas eleições para provimento dos cargos da primeira Junta Administrativa, realizadas a 23 de dezembro, accusou o seguinte resultado:

Presidente, dr. Decio de Toledo Leite; membros: dr. Luis Meira, Carlos Pezzolo, José Caetano Baptista. Supplentes: Luis Furtado, Luis Boschetti. Secretario, João Carlos Figueiredo; contador, Francisco A. A. Barone; thesoureiro, Eduardo Barile.

Em regosijo por esse auspicioso acontecimento, de grande alcance social, pelo amparo que vem trazer ás familias dos funccionarios, resolveram estes promover hoje, ás 19 horas, naquella cidade, uma manifestação de apreço ao sr. Prefeito Municipal, offertando-lhe um mimo, como signal de reconhecimento pelo seu gesto altruistico.

Assim, pois, ás 19 horas, os funccionarios municipaes, incorporados, precedidos pela Corporação Musical D. Bosco, dirigir-se-ão á residencia do dr. Decio Toledo Leite, falando por essa occasião o sr. Francisco A. A. Barone, contador geral.

A commissão organizadora dessa homenagem, está asim constituida: dr. Luis Meira, dr. Manuel de Góes, Paulo Garcia, Quirino Motta Junior, João Carlos de Figueiredo, Francisco A. A. Barone e Luis Boschetti.

CLINICA INFANTIL DO IPIRANGA

PRESEPIO DA PENITENCIARIA DO ESTADO

Tem sido muito visitado e apreciado o presepio feito pelos sentenciados da Penitenciaria do Estado. Obra de grande valor — pela minucia e engenho com que foi construido, — é, tambem, muito sympathica, pois que se acha exposta á visita do publico mediante a quantia de 1$ para os adultos e de $500 para as crianças. Reverte seu resultado em beneficio da "Clinica Infantil do Ipiranga", benemerita instituição de caridade no seu 8.º anno de funccionamento, e empenhada numa grande campanha para a obtenção dos meios necessarios á construcção do predio proprio e "Hospital de Crianças".

Devido ás chuvas dos ultimos dias, muitas pessoas que desejariam visital-o não o puderam fazel-o, razão pela qual a directoria da clinica, com permissão dos proprietarios do predio, gentilmente cedido pelo "Banco do Estado", e do sr. director da Penitenciaria, que muito contribuiu para a armação do presepio, resolveu conserval-o aberto até o dia 15 do corrente.

A Clinica convida toda a população de São Paulo a levar o seu obulo, para a construcção de um "Hospital de Crianças", obra essa que virá beneficiar a grande numero de pequeninos doentes desta capital. De mais de 200 mil crianças desta cidade, apenas 6 mil visitaram o presepio.

A PALESTINA SEMPRE PERTENCEU AOS ARABES

CAIRO, 5 (H.) — A legação arabe annuncia que em fins de novembro passado o rei Seoud dirigiu uma carta ao Presidente Roosevelt protestando contra a attitude dos Estados Unidos na questão semita e lembrando que a Palestina sempre pertenceu aos arabes. Nessa carta, o rei Seoud accrescenta que a Grã Bretanha não tem o direito de dispôr da Palestina, onde a paz nunca será possivel se os direitos dos arabes não forem reconhecidos.

POVOAÇÕES PASSADAS EM REVISTA

JERUSALEM, 5 (T. O.) — Ao norte da Galilea as tropas britannicas revistaram, hoje, as povoações arabes de Kannira, Sindiane e Harrae.

Foi morto a tiros um arabe e feridos mais 8. Os aviões descobriram um grupo de guerrilheiros, bombardeando-o e metralhando-o. As tropas que chegaram ao lugar, mais tarde, encontraram dois mortos e um ferido.

CHOQUES ENTRE GUERRILHEIROS INGLEZES E ARABES

JERUSALEM, 5 (T. O.) — Apesar da forte censura existente, sabe-se que tiveram lugar novos e violentos choques entre as tropas inglezas e guerrilheiros arabes. Morreram 8 arabes e 6 ficaram gravemente feridos.

DELEGAÇÃO ARABE QUE SE ENCAMINHA A LONDRES

BEIRUT, 5 (T. O.) — A composição da delegação arabe, da Palestina, que deixará esta capital com destino a Londres, será organizada pelo grande Mufti de Jerusalem e para tanto estão sendo esperados os emissarios que foram conferenciar com essa alta personalidade.

MORTE DE VARIOS REBELDES

JERUSALEM, 5 (H.) — Durante um encontro com as forças legaes em Kikhoron, dois rebeldes foram mortos e 7 outros cahiram prisioneiros. Na região do norte, assignalam-se alguns incidentes isolados e sem gravidade.

GOLPEOU A ESPOSA COM UM CANIVETE

Na rua Iguatemy, ás 19,30 horas de hontem, verificou-se uma grave occorrencia, de que resultou ficar gravemente ferida uma senhora que, em seguida aos soccorros recebidos na Assistencia, foi internada na Santa Casa.

Naquelle predio, ha já bastante tempo, reside um casal, que sómente se mantinha unido por um unico laço: o mesmo amor aos filhos. Manuel Gomes da Silva, chefe da casa, operario, portuguez, casou-se em 1922 com Ruffina Pires da Silva, de 47 annos, tambem portugueza, vivendo com ella em harmonia alguns annos. Houve do consorcio dois filhos.

Um dia Manuel partiu para a Europa, afim de tratar de uma herança, lá permanecendo cerca de 6 mezes. Quando voltou teve denuncia de que sua esposa não se comportara direito. Dahi por diante as brigas entre os esposos se succediam, sendo que o marido frequentemente espancava a mulher.

O casal se separou ha uns seis annos, vindo a se reconciliar algum tempo depois. Apesar dessa reconciliação, as desavenças não cessaram, tanto assim que ante-hontem houve nova e forte discussão. Manuel, que ultimamente se vem dando ao vicio da bebida, foi expulso de casa pela esposa.

Tendo pernoitado em casa de amigos, hontem, depois de passar por varios botequins, Manuel, á tarde, se dirigiu para casa, afim de fazer as pazes com a mulher. Esta, porém, não o quiz receber. Houve discussão entre ambos, que degenerou em luta corporal.

Uma outra senhora, que se achava no interior do predio, veio em auxilio de Rufina Pires da Silva, gritando por soccorro. Apesar de ameaçada por um canivete que Manuel empunhava, entrou na luta, procurando evitar que este ferisse a esposa, o que não obstou, entretanto, a que Rufina recebesse grave ferimento no hemi-thorax esquerdo.

Alguns vizinhos, que se achavam nas immediações, accorreram ao local, encontrando e prendendo o criminoso. Rufina cahida no sólo, estava banhada em sangue.

Os presentes trataram de pôr a policia ao par do occorrido, communicando o facto a uma guarnição da Radio-Patrulha que faz estacionamento nas proximidades. Esta se transportou immediatamente ao local, tornando effectiva a prisão em flagrante do criminoso.

A autoridade de plantão na Central dr. Juvenal de Toledo Piza, compareceu ao local, acompanhado do escrivão Lobato, lavrando o competente auto de apprensão da arma e de prisão do criminoso. A victima, depois de passar pela Assistencia, foi removida para a Santa Casa, em estado grave.

PRODUCTO 666 UNGUENTO DE EPHEDRINA COMPOSTO

Infallivel para os resfriados das crianças, catharro nasal, dores de cabeça e nevralgias produzidas por resfriados. Para torceduras e musculos doloridos é um santo remedio pois acalma a dôr quasi instantaneamente

PERDEU A VISTA DIREITA NUMA EXPLOSÃO

Na Metallurgica C. Achilles e Cia., sita á rua João Theodoro, 1588, registou-se, na manhã de hontem, uma explosão que resultou da imprudencia da victima.

O industrial Vicente Achilles, um dos socios daquelle estabelecimento, comprou, ha pouco tempo, uma partida de ferro velho para fundição. Nesse material havia innumeras capsulas de bala de carabina. Tendo posto certa quantidade dessas capsulas num cadinho e aquecendo-o ao fogo, Vicente notou que essas balas explodiam.

Afim de scientificar-se do motivo da explosão, pegou numa capsula e serrou-a, verificando-se, então, a deflagração. Vicente recebeu varios ferimentos no rosto, perdendo, completamente, a vista direita.

A policia foi scientificada do facto, tendo a autoridade de plantão na Central se transportado ao local, fazendo remover a victima e tomando as providencias para a abertura de inquerito em torno da occorrencia.

APROXIMAÇÃO POLONO-ALLEMÃ

O CORONEL BECK VAE CONFERENCIAR COM O CHANCELLER HITLER

BERLIM, 5 (H.) — O ministro das Relações Exteriores da Polonia, coronel Beck, partiu para Berchtesgaden afim de conferenciar com o sr. Hitler.

A IMPORTANCIA QUE SE ATTRIBUE, EM VARSOVIA, AO ENCONTRO DE JOSEPH BECK E HITLER

VARSOVIA, 5 (H.) — Os circulos politicos de Varsovia attribuem grande importancia ao encontro dos srs. Joseph Beck e Hitler, no proximo dia 6, em Berchtesgaden. Essa conferencia deverá realizar-se após um entendimento preliminar com o sr. Von Ribbentrop. Acredita-se que o assumpto dessas entrevistas será o exame da situação geral e politica estrangeira da Polonia. Segundo informam os circulos competentes, só depois desses assumptos terem sido resolvidos, serão tratadas as questões referentes a Dantzig, á auto-estrada através da Pomerania e da Ukrania Carpathica, á possivel retirada da Polonia da Sociedade das Nações, á politica em relação á França, á Rumania e á Russia e, finalmente, ao problema das minorias. Os resultados da entrevista não serão conhecidos desde logo; alguns indices permittem acreditar que só serão trazidos ao publico, os resultados do estudo de todos esses problemas em conjunto.

A ENTREVISTA NÃO TEM CARACTER SENSACIONAL

BERCHTESGADEN, 5 (H.) — A entrevista entre os srs. Hitler e Beck, ministro de Estrangeiros da Polonia, foi iniciada ás 15 horas. A's 16,30 ainda não havia terminado.

Os circulos politicos declaram que a visita do estadista polonez é natural, em face da amizade que une os dois paizes. Essa visita, accentuam, nada tem de surpreendente, nem tem caracter sensacional, como foi noticiado no estrangeiro.

O ministro polonez é esperado hoje á noite em Munich, onde deverá encontrar-se com a senhora Beck.

IMPORTANTES PERSONAGENS ASSISTEM AO ENCONTRO DOS ESTADISTAS

BERCHTESGADEN, 5 (H.) — O serviço de informação para o estrangeiro communica: "O coronel Beck, ministro de Estrangeiros da Polonia, chegou ás 15 horas a Berghof, para visitar o sr. Adolph Hitler. O "fuehrer" recebeu o visitante em presença do sr. von Ribbentrop e depois de o ter cumprimentado cordialmente á entrada, conduziu-o para o seu gabinete. O sr. Beck estava acompanhado pelo sr. Lipski, embaixador da Polonia em Berlim, conde Lubienski, conselheiro da embaixada poloneza e barão von Doernberg, chefe do protocollo de Wilhelmstrasse, que recebeu o estadista polonez na fronteira. Um destacamento de honra apresentou armas. Entre as personalidades germanicas, reunidas em Berghof notava-se o conde von Moltke, embaixador do Reich em Varsovia e varios membros do conselho privado do "Fuehrer". O sr. Beck apresentou ao "fuehrer" as personalidades polonezas que o acompanhavam. Em seguida os srs. Hitler, Beck, Ribbentrop, von Moltke, Lipski e um interprete, conferenciaram a portas fechadas".

EMPREGADO DESHONESTO

A FIRMA CINEMATOGRAPHICA "PATHE'", LESADA EM VARIOS CONTOS

Em 22 de agosto do anno passado, o sr. Gustavo Zieglitz, proprietario da "Empresa Cinematographica Pathé", situada á rua dos Andradas, 294, nesta capital, procurou o dr. Hernani Ferreira Braga, delegado de Furtos, a quem fez a seguinte queixa:

Em setembro de 1937, autorizára o individuo Paulo Teledy a angariar freguezia e vender material cinematographico daquella empresa.

Paulo, embarcou com destino á Noroeste, levando comsigo mercadorias no valor de 10:000$000, tudo em consignação e de accordo com as notas archivadas no escriptorio da firma. Pela combinação, Paulo deveria, logo após as vendas, mandar as respectivas quantias, deduzindo a sua commissão.

No entanto, Teledy se apoderou desse material, vendeu-o a terceiros, por sua conta propria, desapparecendo. Fez, tambem, recebimentos de diversas quantias, devidas por freguezes da empresa, perto de seis contos, de que se apropriou.

Depois de recebida a queixa, providenciou-se a prisão de Paulo Teledy, que, apesar do esforço da policia, só agora acaba de ser detido em Araçatuba.

O empregado deshonesto veio escoltado para esta capital, tendo confessado a autoria das falcatruas que lhe foram attribuidas. Declarou que gastára todo o dinheiro que apurara, tendo somente em seu poder parte do material de que se apropriara.

Mais uma façanha de "Mão Negra"

A proposito da noticia publicada na nossa edição de hontem, com o titulo acima, recebemos o seguinte officio do sr. Olyniho Franco da Silveira, administrador do Reformatorio Modelo, da capital:

"Na edição de hoje desse conceituado orgam da imprensa paulista, deparou-senos a noticia de "Mais uma façanha da mão negra", em que estariam envolvidos alumnos deste estabelecimento e que para se evadirem teriam arrombado portas, enfrentando guardas etc. A bem da verdade, cumpre-nos esclarecer que os menores mencionados, não estavam e nunca estiveram aqui internados, tendo havido, naturalmente, equivoco por parte da pessoa que forneceu os informes ao reporter desse jornal.

Temos a honra de apresentar a v. s. os protestos de nossa distincta consideração".

ATROPELAMENTOS

A's 15,45 horas de hontem, no largo de Santa Cecilia, o menor Luis Verdugo, de 7 annos, filho de Antonio Verdugo, residente á rua Frederico Abranches, 432, foi atropelado pelo auto A. 18.602, dirigido pelo motorista Alfredo Bassali.

Luis, por ter soffrido graves ferimentos, depois de passar pela Assistencia, foi removido para a Santa Casa, tendo a autoridades de plantão na Central aberto inquerito em torno do facto.

— A's 14,40 horas de hontem, Lino Pessoa, de 68 annos, casado, empregado da Prefeitura, residente á rua Serra da Mantiqueira, 82, quando se achava de serviço na rua Voluntarios da Patria, foi apanhado pelo auto-omnibus da linha Sant'Anna, 30.032, cujo motorista fugiu.

Levemente ferido, Lino recebeu curativos na Assistencia, tendo a policia aberto em torno do caso o competente inquerito.

ABALROAMENTO NA RUA GENERAL CARNEIRO

Na rua General Carneiro, em frente ao predio n. 54, ás 8 horas de hontem, a carroça 8675, dirigida por Antonio da Silva Alho, de 38 annos, casado, residente á rua Araguaya, 163, foi violentamente abalroada pelo bonde n. 19, dirigido pelo motorneiro José Ferreira de Andrade.

Dada a violencia do choque, Antonio da Silva Alho foi atirado da boleia ao solo, ficando levemente ferido. A autoridade de plantão na Central tomou conhecimento do facto, fazendo medicar a victima na Assistencia e abrindo inquerito em torno da occorrencia.

FALLECIMENTOS NO RIO

RIO, 5 (H.) — Com a edade de 64 annos falleceu hontem, á noite, o padre Germano Beroud, capelão das irmãs S. Vicente de Paula, do Hospital Central do Exercito.

FALLECIMENTOS EM PORTUGAL

LISBOA, 5 (H.) — Falleceu em Povos do Varzin o cidadão brasileiro Manuel João Gomes, de 60 annos de edade.

Em Machede, perto de Evora, levado pelo ciume, Francisco Fadista matou a tiros de fuzil Joaquim Rosa Pereira, de 19 annos.

Em Trancoso falleceu Maria da Conceição Saraiva, de 14 annos de edade, com oito annos tinha um metro e 20 de altura e dahi por deante não cessou de crescer.

Em Harrofana morreu queimada Maria Rosa de Jesus, de 76 annos de edade.

Missão aeronautica brasileira em Roma

ROMA, 5 (H.) — Vindo de Genova, onde desembarcou hontem, chegou a esta capital a missão aeronautica brasileira, chefiada pelo coronel Mendes de Moraes.

Registo de contractos de compra e venda, com reserva de dominio

DECRETO-LEI ASSIGNADO PELO CHEFE DO GOVERNO

RIO, 5 (Da nossa succursal, pelo telephone) — O Presidente Getulio Vargas, assignou decreto-lei, dispondo sobre o registo de contractos de compras e venda, com reserva de dominio, pelo qual o contracto de compra e venda de bens, de natureza civil ou commercial, com a clausula de reserva de dominio, para valer contra terceiros, deverá ser transcripto no todo ou em parte, no Registo Publico de Titulos e documentos do domicilio do comprador.

MURUROL
CURA AS ECZEMAS

O OMNIBUS CAPOTOU, FERINDO TRES PASSAGEIROS

Com destino á cidade vinha hontem, cerca das 19,30 horas, o auto-omnibus da linha Quarta Parada, n. 30.453, dirigido por Antonio Ferreira dos Santos, quando se verificou grave desastre.

Ao passar pela rua Ignacio de Araujo, numa descida, o motorista tentou esterçar o carro para a direita. A barra da direcção se partiu. Como o carro caminhasse desgovernado, o motorista quiz detel-o, mas o breque tambem falhou. O vehiculo, depois de varias peripécias, capotou, ferindo tres passageiros.

As victimas são José da Silva Paiva, de 24 annos, solteiro, funccionario publico, residente á rua do Hippodromo, 998, que soffreu luxação escapulo-humeral; Paulo Carlos Rustichelli, de 26 annos, solteiro, do commercio, residente á alameda Casa Branca, 484, e Leodorio Ramos de Sousa, de 40 annos, casado, barbeiro, residente á rua Siqueira Bueno, 216. Estes dois ficaram levemente feridos.

A autoridade de plantão na Central, tomando conhecimento do facto, instaurou inquerito em torno do facto, encaminhando as victimas á Assistencia, afim de ali serem medicadas.

REMOÇÃO

DR. FREDERICO DE ALMEIDA PETER

Foi removido, de Presidente Prudente para esta capital, o sr. dr. Frederico de Almeida Peter, que passa a exercer o cargo de delegado adjunto do Gabinete de Investigações.

Por motivo da sua remoção, o sr. dr. Frederico de Almeida Peter, que é grandemente relacionado em nosso meio social, tem recebido muitos cumprimentos.

Augmentaram as receitas da linha transatlantica franceza em 1938

PARIS, 5 (H) — Durante o anno de 1938 as receitas da linha transatlantica franceza subiram a mais de 1.000.000 de francos.

Os primeiros dados estatisticos sobre a actividade dos grandes paquetes francezes no correr do anno findo confirmam a impressão dominante nos circulos das companhias francezas de navegação quanto á sensivel progressão do trafego de passageiros e mercadorias a bordo dos paquetes francezes, mesmo em relação ao anno de 1937, que foi, entretanto, um anno extraordinariamente favoravel.

Effectivamente, durante o anno em questão, 15,24% dos passageiros transatlanticos effectuaram a travessia sob o pavilhão francez. Emquanto os paquetes da linha transatlantica franceza não haviam effectuado senão 959 viagens em 1935, transportando .... 341.454 passageiros e 1.249.000 toneladas de fretes, o balanço de 1937 assim se estabelecia: 1.009 viagens; .. 529.443 passageiros; 1.806.000 toneladas de frête.

O paquete gigante "Normandie" teve consideravel parte nesse trafego. Transportou no anno de 1937 em 18 viagens 37.448 passageiros, emquanto em 1935 não effectuara senão 9 viagens com 17.872 passageiros.

O "Normandie" viu, pois, a sua clientela mais do que duplicada.

PRODUCTO 666 TABLETTES ANTI-FEBRIS e contra RESFRIADOS
Cortam
RESFRIADO, EM 1 DIA
FEBRES INCONTINENTI

VARIAS NOTICIAS DO EXTERIOR

ROMA, 5 (T. O.) — O "Osservatore Romano", orgam official do Vaticano, informa hoje que o Santo Padre receberá em audiencia especial, no dia 13 de janeiro proximo, meio dia, o ministro-presidente da Inglaterra, sr. Chamberlain e o titular do Exterior do mesmo paiz, lord Halifax, por occasião da viagem dos mesmos a Roma.

* * *

MONTE CARLO, 5 (T. O.) — Os duques de Windsor, que actualmente residem em Cap Antibas, visitaram hoje Monte Carlo, onde compareceram ao almoço a elles offerecido por André Maurois, membro da Academia Franceza. A essa festa, compareceram innumeros amigos do escriptor francez e dos seus illustres hospedes, bem como varios academicos francezes.

* * *

BUDAPEST, 5 (T. O.) — Foi preso em Ploesti o instigador e autor do attentado contra o reitor da Universidade de Klausenburg. O preso chamase George Atofanei.

Com a prisão de mais este implicado deverá ser dado inicio ao processo judicial instaurado contra os mesmos.

* * *

WASHINGTON, 5 (T. O.) — Os primeiros 6 mezes da balança commercial americana encerraram com um "deficit" de 1,6 bilhões de dollares, com o qual a divida publica americana sobe a 39,4 bilhões.

* * *

LUXEMBURGO, 5 (T. O.) — O principe herdeiro Johan von Luxemburg, completou 18 annos, sendo declarado maior, e recebendo o titulo de grã duque Luxemburg, principe de Nassau, principe de Bourbon-Parma.

Por occasião dessa declaração de maioridade realizaram-se grandes festas no paiz.

* * *

PORTO, 5 (H.) — Foi commentorado hontem com varias solennidades, o centenario da morte do professor João Pedro Ribeiro, da Universidade de Coimbra.

* * *

PRAGA, 5 (H.) — Acaba de ser fundado nesta capital um clube de advogados tcheques aryanos. A noticia é dada pelo "Prager Zeitung", que accrescenta que a novel entidade já comprehende mais de 300 membros.

O Partido Nazista allemão destróe numerosos e importantes documentos de seu archivo secreto

LONDRES, 5 (H.) — O Partido Nazista allemão acaba de destruir numerosos documentos de seus archivos secretos — declara o "Daily Herald" em artigo com a assignatura de "Um correspondente especial".

O jornal accrescenta:

"Alguns desses archivos dizem respeito a certas actividades mysteriosas da politica interna e externa da Allemanha e ao que se affirma o desapparecimento de muitos documentos teria sido a causa da decisão.

A policia secreta de Himmler vemse esforçando ha mais de um mez para descobrir os autores do desvio dos papeis, mas até agora nada conseguiu. O caso teve de ser levado ao conhecimento do "Fuehrer", que foi de opinião que era preferivel destruir o material "perigoso".

Segundo o mesmo correspondente, a policia do Reich suspeitava que a origem da recrudescencia da espionagem na Russia. Pretenderia, com effeito, que certas informações publicadas pela imprensa estrangeira — mas não sovietica — tinham sido fornecidas aos jornalistas pelos diplomatas russos.

Himmler teria chegado ao ponto de pedir autorização para dar uma busca na embaixada da Russia, ms o "Fuehrer" recusára. Ficou provado que numerosos segredos militares são bem conhecidos da Russia.

Tambem desappareceram pastas com detalhes das construcções de submarinos e — diz-se — é intenção do governo de Berlim fazer a revisão do accordo naval anglo-allemão, devido á ameaça do governo de Moscou de revelar essas informações.

Chan-Kai-Chek seria o unico obstaculo para a paz nippo-chineza

LONDRES, 5 (H) — Communicam de Changai á Agencia Reuter:

"Aviões japonezes voaram, esta manhã, sobre a Concessão Internacional e a Concessão Franceza onde lançaram boletins affirmando que varios chefes chinezes tentavam negociar a paz na base das propostas de Onang-Tching-Onei e salientando que o unico obstaculo que se oppunha á cessação das hostilidades era a permanencia do marechal Chang-Kai-Chek.

Alguns destes boletim dizem que os embaixadores da China em Londres, Paris e Washington enviaram telegrammas secretos ao generalissimo aconselhando a acceitar as propostas de Onang-Tching-Onei".

Verdadeiramente triumphal a excursão do sr. Edouard Daladier através da Tunisia

(Conclusão da 1.ª pagina).

em fim, "a perfida e artificial campanha de excitação e calumnia" de que são objecto e que "perturba as bôas relações entre as differentes collectividades, condição essencial para uma collaboração fecunda baseada no respeito reciproco", os italianos da Tunisia pedem ao consul geral que exprima a sua fé inalteravel ao Ministro dos Negocios Estrangeiros e o seu inteiro devotamento ao "duce".

MARCADA PARA 3.ª FEIRA A VIAGEM DO SR. CHAMBERLAIN A ROMA

LONDRES, 5 (H) — O primeiro Ministro teve esta manhã longa conferencia com o titular da pasta do Exterior e com o Ministro das Finanças. A partida para Roma do sr. Chamberlain e de lord Halifax está marcada para terça-feira.

SECRETARIA DA EDUCAÇÃO E SAUDE PUBLICA

Foram designados:

O sr. Francisco Martins Junior, professor de Chimica da Escola Normal de Pirassununga, para, em commissão, com prejuizo dos vencimentos de seu cargo, substituir o sr. Sebastião Oliveira Rocha, director da Escola Normal de São Carlos, durante o seu impedimento;

o dr. Norberto Araujo Coelho, 2.o assistente de tempo integral da 9.a cadeira (Anatomia Pathologica — Pathologia Geral e Especial) da Faculdade de Medicina da Universidade de São Paulo, para substituir, a contar de 10 de dezembro do anno passado, o sr. Constantino Mignone, 1.o assistente de tempo integral da mesma cadeira, durante o seu impedimento por licença;

o sr. Cesario da Cunha Neves, servente do Instituto Profissional Feminino desta capital, para, em commissão e com prejuizo dos vencimentos de seu cargo, substituir, a contar de 13 de dezembro do anno passado, o sr. João Salles Bueno, motorista da Superintendencia do Ensino Profissional, durante o seu impedimento;

d. Emilia Candida Barbosa, adjunta do grupo escolar de Guararema, para, a partir de 7 de dezembro, substituir, em commissão, o prof. Ernesto de Lima, director do mesmo estabelecimento, durante o seu impedimento.

Foram dispensados, a partir de 1.o do corrente mez, da commissão em que foram declarados junto ao Curso de Administradores Escolares do extincto Instituto de Educação, os professores abaixo relacionados, que passaram a frequentar, como ouvintes, as aulas da segunda série do Collegio Universitario, annexo a Faculdade de Philosophia, Sciencias e Letras, de accôrdo com o disposto no artigo 6.o, do decreto n. 9.403, de 10 de agosto de 1938:

João Baptista Castanho, da escola masculina da estação de Santo Antonio, em Campo Largo de Sorocaba; Armando Hildebrand, da escola masculina da Fazenda Santa Cruz, em Araras; d. Jamili Sedeh, da escola mista da Fazenda Paraizo, em Palmeiras; Miguel Maisano, adjunto do grupo escolar de Ribeirão Vermelho, em Itaporanga; d. Maria José Albuquerque, adjunta do grupo escolar "Franco da Rocha", em Juquery; Benjamim Fronterrota, da 1.a Escola Regimental do 4.o R. I., na capital; José Teixeira Gonçalves, adjunto do grupo escolar da Villa Anglo-Brasileira, na capital; d. Maria Sebastiana Silva Ferreira, adjunta do grupo escolar de Promissão; d. Rosa Apparecida Nigro, da escola mista do Km. 20 da Adductora de Rio Claro, na capital; d. Cacilda Felicio, da escola mista da Fazenda Bom Jesus, em Araras; Jordano Maniero, adjunto do grupo escolar de Soturna, em Iacanga; Celina Cardeal, adjunta do grupo escolar de Espirito Santo do Rio do Peixe, em São José do Rio Pardo; d. Luisa Vivian Elroz, adjunta do grupo escolar de Ariranha; d. Nadya Vasconcellos, adjunta do 2.o grupo escolar de Barretos; d. Adelaide Raphael Baptista, adjunta do 1.o grupo escolar de Araçatuba; d. Welman Galvão França Rangel, adjunta do 2.o grupo escolar de Catanduva; d. Benedicta Araujo Ferraz, da escola mista da Fazenda São Bento, em Atibaia; d. Helena Canto, da escola mista do bairro de S. Roque, em Bofete; d. Ercilia Lima, adjunta do grupo escolar de Cosmopolis, em Campinas; Luis Cordoni, adjunto do grupo escolar de Santa Cruz do Rio Pardo; Plinio Ribeiro, adjunto do grupo escolar de José Bonifacio; d. Ernestina Ribeiro, adjunta do 1.o grupo escolar de Bauru'; d. Nair Alves Gama, adjunta do grupo escolar de Pitangueiras; d. Dirce Morato Martins, da escola mista do bairro do Paruru', em Una; d. Odette Marques Teixeira, da escola mista da Fazenda Paraguassu', em Rio Claro; d. Amalia Falconi, da escola mista do bairro de São João, em Tietê; d. Theresa Alves Seixas, da escola mista da Fazenda Iracema, em Campinas; d. Sarah Lima Corrêa, adjunta do grupo escolar "Romão Puiggary", na capital; d. Maria Lourdes Carvalho Arruda, da escola mista do bairro de Cuetetuba, em Atibaia; d. Anna Araujo Campos, da 1.a escola mista do bairro de Nova Veneza, em Campinas; d. Nair Nadir Marsiglio, adjunta do grupo escolar de Duartina; d. Ruth Ortiz de Araujo, adjunta do grupo escolar "Centenario", em São Carlos; d. Dirce Ribeiro Tol'do, adjunta do grupo escolar de Ariranha; d. Esther Ribeiro Bueno, adjunta do grupo escolar "Campos Salles", na capital; d. Anthéa de Almeida, adjunta do grupo escolar de Ibituiva, em Pitangueiras; d. Semiramis Marcondes Reis, adjunta do grupo escolar de Dibáse, em Araçatuba.

3 vezes benefica em 3 épocas distinctas...
ANTES... DURANTE E DEPOIS

● Não são meras palavras mas factos que a pratica diaria comprova.
GRAVIDINA, do Dr. Alfredo Zuquim é a formula ideal, para assegurar gravidez calma, parto feliz, bôa constituição organica do filho.
GRAVIDINA enriquece o leite materno, dando saúde e vitalidade á creança.
GRAVIDINA é tambem plenamente indicada nas irregularidades proprias da mulher, prevenindo e combatendo as molestias e disturbios do utero.
GRAVIDINA é a segurança absoluta da saúde dos filhos e das parturientes. ●
GRAVIDINA

FESTA DE CARIDADE NA VILLA DE S. VICENTE

UMA SAUDAÇÃO A D. LEONOR MENDES DE BARROS

Realizou-se, hontem, na Villa de S. Vicente, promovida pelas irmãs de Santa Iphigenia, uma festa de caridade, que esteve, grandemente, concorrida.

Achavam-se presentes varias pessoas de nossa alta sociedade, entre as quaes as exmas. sras. d. Leonor de Barros, esposa do sr. dr. Adhemar de Barros, Interventor Federal e d. Alayde Borba.

Foram distribuidos, em profusão, roupas, frutas e doces aos pobres.

A sra. d. Rachel De Luche, com 73 annos de edade recitou uma poesia, allusiva ao acto, e pronunciou o seguinte discurso:

"Exma. sr. dr. Leonor de Barros. — Hoje, reunidas para vos prestar homenagem, era impossivel me conservar em silencio em vista dos grandes beneficios que de vós temos recebido.

Eis porque peço a permissão de apresentar-vos os nossos sinceros agradecimentos. Como sabeis, não pudemos vos offerecer um mimo de valor. Elevaremos as nossas vozes ao céo e supplicaremos ao Altissimo que vos conceda todas ás felicidades de que sois merecedora, que as vossas obras de caridade encontrem a recompensa, ao lado de S. Vicente de Paulo, a quem fazemos hoje as nossas supplicas de felicidade para vós.

Viva a sra. d. Leonor de Barros'".

REVESTIU-SE DE GRANDE BRILHO A FORMATURA DOS BACHARELANDOS DE 1938, DA FACULDADE DE DIREITO DE SÃO PAULO

(Conclusão da ultima pagina).

processual argentina, o procedimento oral presuppõe juizos collegiaes de primeira instancia, para que se possa dar a concentração da causa, pondo-se os juizes, que têm de julgar os factos controvertidos, em contacto immediato com as partes, com as testemunhas, peritos e demais meios productores da certeza."

Mais adeante, accentu'a o orador: "Thiers, Berruer e Emile Olivier, tidos como dos maiores improvisadores de França, confessaram, entretanto, que o segredo de seus triumphos estava justamente na circumstancia de que nunca improvisavam. Estudavam pacientemente os assumptos, meditavam longamente sobre os mesmos e concatenavam methodicamente tudo quanto deviam dizer A arte de bem falar, o encanto e a força da oratoria forense, ensina Fernand Payen, se reduzem ao seguinte lemma: Não ler, não recitar, nem improvisar.

Mas como poderemos conseguir que juizes e advogados não improvisem, se pretendemos estabelecer o processo oral e este reclama que o julgamento se faça, em regra, na mesma audiencia em que partes discutem e se colhem os principaes elementos probatorios?

Os advogados evitarão o improviso levando todas as suas allegações bem estudadas quanto aos factos e revendo cuidadosamente os pontos de doutrina que tenham ligação com a materia.

Aos juizes pouparemos o esforço da improvisação preparando-os para falar de cathedra sobre todas as questões que constituem a especialização das camaras em que pontificam.

Em vez de passarem as noites e as manhãs entregues ao trabalho esteril de ler escripturas publicas, depoimentos de testemunhas, autos e certidões de officiaes de justiça, laudos periciaes sobre divisas de terras, contas de commerciantes, etc., applicarão essas horas de lazer na leitura de bons livros e revistas de direito.

Assim, a discussão oral séria e disciplinada entre advogados e juizes constrangerá todos a aperfeiçoarem os seus estudos de direito e tambem de humanidades. Não haverá incentivo algum mais poderoso para o desenvolvimento cultural de magistrados e causidicos do que o desejo de fazerem boa figura nos dialogos que se hão de travar nas audiencias publicas. Foi por isso que o genio de Ruy Barbosa já apontara como primeira das vantagens grangeadas pela oralidade o favorecer o desenvolvimento das capacidades na advocacia e na magistratura.

Dizem os adeptos do processo escripto que este favorece mais o desenvolvimento da literatura juridica, porque os advogados publicam as suas razões, transformadas, muitas vezes, em substanciosas monographias, e os juizes, escrevendo as sentenças, costumam enriquecer as nossas bibliothecas com opulentos volumes de casos julgados, tornando-se os melhores collaboradores das nossas revistas juridicas.

Mas é essa tendencia dos nossos juristas, de só escreverem sobre casos forenses, que precisamos combater, afim de que a cultura juridica se eleve, apparecendo obras de systematização dos diversos ramos do direito, monographias sobre assumptos de ordem geral, assim como artigos de doutrina desligados do casuismo forense, proporcionando-nos a leitura de verdadeiras revistas de direito, em vez de massudos repertorios de jurisprudencia.

Hoje, qualquer advogado pode escrever longas e eruditas razões, conversando com os collegas mais competentes e copiando as citações de autores e julgados nas bibliothecas publicas, servindo-se dos longos e sempre dilataveis prazos que têm para falar nos autos.

Os juizes tambem, descansando nas contribuições juridicas trazidas pelas razões das partes, podem apresentar sentenças carregadas de facil erudição.

Mas, para fazerem demonstração de cultura, pleiteando ou decidindo com firmeza, elevação de vistas e precisão de conceitos, necessitam, tanto uns como, outros, de trazer não somente a casa, mas o proprio cerebro forrado de escolhida bibliotheca."

Ao terminar, o prof. Noé de Azevedo é calorosamente applaudido, sendo muito cumprimentado pelos seus antigos alumnos.

PRODUCTO 666 GOTTAS DE EPHEDRINA COMPOSTAS

É um remedio maravilhoso para os resfriados nasaes e de cabeça. A applicação de duas ou tres gottas em cada narina proporciona allivio immediato quando o apparelho respiratorio está congestionado e as membranas mucosas do nariz estão irritadas.